Junta de Freguesia de Salir

Município de Loulé

CONTA
DE
GERÊNCIA

RELATIVO

ANO FINANCEIRO DE 2018

APROVADO	
PELA JUNTA DE FREGUESIA Em reunião de 14 de março de 2019	PELA ASSEMBLEIA DE FREGUESIA Em sessão de ____/_____/_____

FREGUESIA DE SALIR

Declaração de responsabilidade

No âmbito do processo de prestação de contas da gerência/exercício de **2018** da **FREGUESIA DE SALIR** declaramos, sob compromisso de honra, enquanto titulares de órgãos responsáveis pela elaboração, aprovação e remessa das contas **individuais** ao Tribunal de Contas, que adotámos, fizemos aprovar e executar de forma continuada os princípios, normas e procedimentos contabilísticos e de controlo interno a que estamos vinculados por imperativo legal ou contratual e que garantem e asseguram, segundo o nosso conhecimento, a veracidade e sinceridade das respetivas demonstrações financeiras e a integralidade, legalidade e regularidade das transações subjacentes, pelas quais assumimos a responsabilidade de que, designadamente:

a) não contêm erros ou omissões materialmente relevantes quanto à execução orçamental e de contabilidade de compromissos, à gestão financeira e patrimonial e, bem assim, ao registo de todas as operações e transações que relevem para o cálculo do défice e da dívida pública atendendo, nos termos aplicáveis, ao direito europeu da consolidação orçamental;

b) identificam completamente as partes em relação de dependência e registam os respetivos saldos e transações;

c) não omitem acordos quanto a instrumentos de financiamento direto ou indireto;

d) evidenciam com rigor e de forma adequada a dimensão, extensão e relevação contabilística dos passivos efetivos ou contingentes, designadamente os compromissos decorrentes de benefícios concedidos ao pessoal e aos membros dos órgãos sociais, bem como as responsabilidades decorrentes de litígios judiciais ou extrajudiciais;

e) incluem os saldos de todas as contas bancárias no IGCP e/ou noutras instituições financeiras;

f) foram publicitadas de acordo com as disposições legais e comunicadas às entidades competentes.

Assumimos ainda a responsabilidade de que, por aplicação dos princípios, normas e procedimentos acima referidos e segundo o nosso conhecimento, as transações subjacentes:

g) Respeitaram as normas da contratação pública aplicáveis;

h) Asseguraram o cumprimento pontual e tempestivo de todos os acordos e contratos com terceiros;

i) Respeitaram as normas dos regimes de vinculação, de carreiras e de remunerações dos trabalhadores que exercem funções públicas e do código do trabalho e observaram as incompatibilidades e limitações previstas nesses diplomas, no estatuto de aposentação, no código contributivo da segurança social e em estatutos específicos, designadamente de carreiras especiais.

Os responsáveis subscritores:

Os responsáveis que condicionam a subscrição, total ou parcialmente, nos termos e pelas razões constantes das declarações juntas:

JUNTA DE FREGUESIA DE SALIR
Rua José Viegas Gregório, 24 - 8100 Salir
Tel. 289 489 119 - Fax. 289 489 248

CONTA DE GERÊNCIA

ANO DE 2018

Certidão do Saldo de Abertura

Certifico que a conta relativa ao período decorrido de 1 de Janeiro a 31 de Dezembro de 2018, abriu com os seguintes saldos:

Em documentos	0€
Em dinheiro :	
Existente em cofre	1.970,53€
Em Depósito	122.663,81€
Caixa Geral Depósitos	28.802,38€
Caixa de Crédito Agrícola	92.206,80€
Caixa de Crédito Agrícola – O.T.	1.654,63€
Total	**124.634,34€**

Mais certifico, que a importância total de ***cento e vinte e quatro mil seiscentos trinta e quatro euros e trinta e quatro cêntimos*** *que*, foi entregue pelos responsáveis da gerência anterior.

Por ser verdade, passo a presente certidão, que vai assinada por mim e autenticada com o selo branco em uso nesta Junta de Freguesia.

Salir, aos 14 de Março de 2019

O PRESIDENTE

Controlo Orçamental Despesa

(Ponto 7.3.1)

FREGUESIA DE SALIR

CONTROLO ORÇAMENTAL - DESPESA

Data: 14/03/2019

Código Orgânico: 010000 Administração autárquica

Classificação inicial:0000000000 Final:999999999

Ano:2018

Data inicial: 01/01/2018 Final: 31/12/2018

(Unidade:EUR)

CLASSIFICAÇÃO ECONÓMICA		Dotações Corrigidas	Compromissos assumidos			Despesas Pagas	Diferenças			Grau exerc. orçamental despesas
Código	Descrição		Exercício	Exercícios futuros	Total		Dotação não comprometida	Saldo	Comp. por pagar	
0101010000	Titulares de órgãos de soberania e membros de órgãos autárquicos	19 925,88	19 925,88	0,00	19 925,88	19 925,88	0,00	0,00	0,00	100,00
0101040100	Pessoal em funções	56 309,60	56 291,11	0,00	56 291,11	56 291,11	18,49	18,49	0,00	99,97
0101040200	Alterações obrigatórias de posicionamento remuneratório	1 191,20	0,00	0,00	0,00	0,00	1 191,20	1 191,20	0,00	0,00
0101060400	Recrutamento de Pessoal para novos postos de trabalho	4 800,00	1 450,00	0,00	1 450,00	1 450,00	3 350,00	3 350,00	0,00	30,21
0101080000	Pessoal aguardando aposentação	1,00	0,00	0,00	0,00	0,00	1,00	1,00	0,00	0,00
0101090000	Pessoal em qualquer outra situação	1,00	0,00	0,00	0,00	0,00	1,00	1,00	0,00	0,00
0101110000	Despesas de Representação	4 266,24	4 266,24	0,00	4 266,24	4 266,24	0,00	0,00	0,00	100,00
0101130000	Subsidio de refeição	8 407,13	6 835,41	0,00	6 835,41	6 835,41	1 571,72	1 571,72	0,00	81,30
0101140000	Subsídio de férias e de Natal	13 032,53	13 032,53	0,00	13 032,53	13 032,53	0,00	0,00	0,00	100,00
0101150000	Remunerações por doença e maternidade / paternidade	6 750,00	5 855,19	0,00	5 855,19	5 855,19	894,81	894,81	0,00	86,74
0102020000	Horas extraordinárias	2 032,72	78,51	0,00	78,51	78,51	1 954,21	1 954,21	0,00	3,86
0102040000	Ajudas de custo	250,00	92,73	0,00	92,73	92,73	157,27	157,27	0,00	37,09
0102050000	Abono para falhas	3 106,44	3 104,47	0,00	3 104,47	3 104,47	1,97	1,97	0,00	99,94
0102110000	Subsídio de turno	1,00	0,00	0,00	0,00	0,00	1,00	1,00	0,00	0,00
0102120000	Indemnizações por cessação de funções	1,00	0,00	0,00	0,00	0,00	1,00	1,00	0,00	0,00
0102130300	Senhas de Presença	604,56	604,56	0,00	604,56	604,56	0,00	0,00	0,00	100,00
0102140100	Trabalho prestado em dias de descanso semanal, de descanso complementar e em feriados	2 750,00	2 135,52	0,00	2 135,52	2 135,52	614,48	614,48	0,00	77,66
0102140200	Outros abonos em numerário ou espécie	100,00	0,00	0,00	0,00	0,00	100,00	100,00	0,00	0,00
0103010000	Encargos com a saúde	4 000,00	3 192,17	0,00	3 192,17	3 192,17	807,83	807,83	0,00	79,80
0103020000	Outros encargos com a saúde	100,00	0,00	0,00	0,00	0,00	100,00	100,00	0,00	0,00
0103030000	Subsídio familiar a criança e jovens	1 101,96	1 101,96	0,00	1 101,96	1 101,96	0,00	0,00	0,00	100,00
0103040000	Outras prestações familiares	500,00	0,00	0,00	0,00	0,00	500,00	500,00	0,00	0,00
	Total / Transporte: 010000	129 232,26	117 966,28	0,00	117 966,28	117 966,28	11 265,98	11 265,98	0,00	91,28
	Total Geral / Transporte	129 232,26	117 966,28	0,00	117 966,28	117 966,28	11 265,98	11 265,98	0,00	91,28

FREGUESIA DE SALIR

CONTROLO ORÇAMENTAL - DESPESA

Data: 14/03/2019

Código Orgânico: 010000 Administração autárquica

Classificação inicial:0000000000 Final:999999999

Ano:2018

Data inicial: 01/01/2018 Final: 31/12/2018

(Unidade:EUR)

CLASSIFICAÇÃO ECONÓMICA		Dotações Corrigidas	Compromissos assumidos			Despesas Pagas	Diferenças			Grau exerc. orçamental despesas
Código	Descrição		Exercício	Exercícios futuros	Total		Dotação não comprometida	Saldo	Comp. por pagar	
0103050100	Assistência na doença dos funcionários públicos (ADSE)	1 500,00	733,93	0,00	733,93	733,93	766,07	766,07	0,00	48,93
0103050201	Caixa Geral de Aposentações	16 620,69	15 956,55	0,00	15 956,55	15 956,55	664,14	664,14	0,00	96,00
0103050202	Segurança social - Regime geral	3 198,86	2 411,08	0,00	2 411,08	2 411,08	787,78	787,78	0,00	75,37
0103050300	Outros	5 475,00	5 085,01	0,00	5 085,01	5 085,01	389,99	389,99	0,00	92,88
0103060000	Acidentes em serviço e doenças profissionais	1 000,00	0,00	0,00	0,00	0,00	1 000,00	1 000,00	0,00	0,00
0103090100	Seguros de acidentes no trabalho e doenças profissionais	2 200,00	2 176,65	0,00	2 176,65	2 176,65	23,35	23,35	0,00	98,94
0201010000	Matérias-primas e subsidiárias	4 183,78	2 834,22	0,00	2 834,22	2 834,22	1 349,56	1 349,56	0,00	67,74
0201020100	Gasolina	250,00	74,84	0,00	74,84	50,33	175,16	199,67	24,51	20,13
0201020200	Gasóleo	8 000,00	5 637,74	0,00	5 637,74	5 114,02	2 362,26	2 885,98	523,72	63,93
0201029900	Outros	100,00	27,30	0,00	27,30	23,25	72,70	76,75	4,05	23,25
0201030000	Munições, explosivos e artifícios	1,00	0,00	0,00	0,00	0,00	1,00	1,00	0,00	0,00
0201040000	Limpeza e higiene	250,00	26,39	0,00	26,39	26,39	223,61	223,61	0,00	10,56
0201050000	Alimentação - Refeições confeccionadas	25 000,00	21 879,72	0,00	21 879,72	21 872,02	3 120,28	3 127,98	7,70	87,49
0201060000	Alimentação - Géneros para confeccionar	3 400,00	2 400,57	0,00	2 400,57	2 342,57	999,43	1 057,43	58,00	68,90
0201070000	Vestuário e artigos pessoais	1 000,00	310,11	0,00	310,11	310,11	689,89	689,89	0,00	31,01
0201080000	Material de escritório	1 750,00	1 227,84	0,00	1 227,84	1 227,84	522,16	522,16	0,00	70,16
0201090000	Produtos químicos e farmacêuticos	4 000,00	3 934,10	0,00	3 934,10	3 934,10	65,90	65,90	0,00	98,35
0201100000	Produtos vendidos nas farmácias	250,00	0,00	0,00	0,00	0,00	250,00	250,00	0,00	0,00
0201120000	Material de transporte - Peças	250,00	117,24	0,00	117,24	117,24	132,76	132,76	0,00	46,90
0201140000	Outro material - Peças	250,00	0,00	0,00	0,00	0,00	250,00	250,00	0,00	0,00
0201150000	Prémios, condecorações e ofertas	10 500,00	9 933,98	0,00	9 933,98	9 933,98	566,02	566,02	0,00	94,61
0201160300	Outras	5 000,00	4 842,52	0,00	4 842,52	4 842,52	157,48	157,48	0,00	96,85
0201170000	Ferramentas e utensílios	500,00	260,59	0,00	260,59	22,59	239,41	477,41	238,00	4,52
	Total / Transporte: 010000	223 911,59	197 836,66	0,00	197 836,66	196 980,68	26 074,93	26 930,91	855,98	87,97
	Total Geral / Transporte	223 911,59	197 836,66	0,00	197 836,66	196 980,68	26 074,93	26 930,91	855,98	87,97

CONTROLO ORÇAMENTAL - DESPESA

Data: 14/03/2019

Código Orgânico: 010000 Administração autárquica

Classificação inicial:0000000000 Final:999999999

Ano:2018

Data inicial: 01/01/2018 Final: 31/12/2018

(Unidade:EUR)

CLASSIFICAÇÃO ECONÓMICA		Dotações Corrigidas	Compromissos assumidos			Despesas Pagas	Diferenças			Grau exerc. orçamental despesas
Código	Descrição		Exercício	Exercícios futuros	Total		Dotação não comprometida	Saldo	Comp. por pagar	
0201180000	Livros e documentação técnica	250,00	0,00	0,00	0,00	0,00	250,00	250,00	0,00	0,00
0201190000	Artigos honoríficos e de decoração	3 000,00	2 862,30	0,00	2 862,30	2 862,30	137,70	137,70	0,00	95,41
0201200000	Material de educação, cultura e recreio	500,00	156,79	0,00	156,79	156,79	343,21	343,21	0,00	31,36
0201210000	Outros bens	8 000,00	7 870,44	0,00	7 870,44	7 870,44	129,56	129,56	0,00	98,38
0202010000	Encargos das instalações	5 500,00	5 143,53	0,00	5 143,53	4 414,16	356,47	1 085,84	729,37	80,26
0202020000	Limpeza e higiene	500,00	0,00	0,00	0,00	0,00	500,00	500,00	0,00	0,00
0202030000	Conservação de bens	5 000,00	4 249,99	0,00	4 249,99	3 904,82	750,01	1 095,18	345,17	78,10
0202040000	Locação de edifícios	1,00	0,00	0,00	0,00	0,00	1,00	1,00	0,00	0,00
0202050000	Locação de material de informática	1,00	0,00	0,00	0,00	0,00	1,00	1,00	0,00	0,00
0202060000	Locação de material de transporte	1,00	0,00	0,00	0,00	0,00	1,00	1,00	0,00	0,00
0202080000	Locação de outros bens	1 000,00	47,97	0,00	47,97	44,28	952,03	955,72	3,69	4,43
0202090000	Comunicações	4 000,00	3 701,14	0,00	3 701,14	3 310,07	298,86	689,93	391,07	82,75
0202100000	Transportes	2 000,00	1 033,01	0,00	1 033,01	1 033,01	966,99	966,99	0,00	51,65
0202110000	Representação dos serviços	500,00	0,00	0,00	0,00	0,00	500,00	500,00	0,00	0,00
0202120000	Seguros	2 000,00	1 548,82	0,00	1 548,82	1 548,82	451,18	451,18	0,00	77,44
0202130000	Deslocações e estadas	10 500,00	9 939,00	0,00	9 939,00	9 939,00	561,00	561,00	0,00	94,66
0202140000	Estudos, pareceres, projectos e consultadoria	4 250,00	2 410,14	0,00	2 410,14	2 410,14	1 839,86	1 839,86	0,00	56,71
0202150000	Formação	500,00	115,00	0,00	115,00	115,00	385,00	385,00	0,00	23,00
0202160000	Seminários, exposições e similares	1 200,00	509,00	0,00	509,00	509,00	691,00	691,00	0,00	42,42
0202170000	Publicidade	4 000,00	3 167,52	0,00	3 167,52	2 952,27	832,48	1 047,73	215,25	73,81
0202180000	Vigilância e segurança	1 000,00	869,57	0,00	869,57	869,57	130,43	130,43	0,00	86,96
0202190000	Assistência técnica	2 000,00	1 908,48	0,00	1 908,48	1 908,48	91,52	91,52	0,00	95,42
0202200000	Outros trabalhos especializados	35 000,00	30 953,02	0,00	30 953,02	28 992,72	4 046,98	6 007,28	1 960,30	82,84
	Total / Transporte: 010000	314 614,59	274 322,38	0,00	274 322,38	269 821,55	40 292,21	44 793,04	4 500,83	85,76
	Total Geral / Transporte	314 614,59	274 322,38	0,00	274 322,38	269 821,55	40 292,21	44 793,04	4 500,83	85,76

CONTROLO ORÇAMENTAL - DESPESA

Data: 14/03/2019

Código Orgânico: 010000 Administração autárquica

Classificação inicial:0000000000 Final:999999999

Ano:2018

Data inicial: 01/01/2018 Final: 31/12/2018

(Unidade:EUR)

CLASSIFICAÇÃO ECONÓMICA		Dotações Corrigidas	Compromissos assumidos			Despesas Pagas	Diferenças			Grau exerc. orçamental despesas
Código	Descrição		Exercício	Exercícios futuros	Total		Dotação não comprometida	Saldo	Comp. por pagar	
0202210000	Utilização de infra-estruturas de transportes	250,00	0,00	0,00	0,00	0,00	250,00	250,00	0,00	0,00
0202220000	Serviços de saúde	500,00	0,00	0,00	0,00	0,00	500,00	500,00	0,00	0,00
0202240000	Encargos de cobrança de receitas	200,00	108,10	0,00	108,10	108,10	91,90	91,90	0,00	54,05
0202250000	Outros serviços	7 500,00	3 051,76	0,00	3 051,76	3 051,76	4 448,24	4 448,24	0,00	40,69
0305020000	Outros	50,00	0,00	0,00	0,00	0,00	50,00	50,00	0,00	0,00
0306010000	Outros encargos financeiros	100,00	12,10	0,00	12,10	12,10	87,90	87,90	0,00	12,10
0405010500	Associações de Freguesias	1,00	0,00	0,00	0,00	0,00	1,00	1,00	0,00	0,00
0407010100	Grupo de Amigos de Salir	5 500,00	3 750,00	0,00	3 750,00	3 750,00	1 750,00	1 750,00	0,00	68,18
0407010200	Instituição Solidariedade Social da Serra do Caldeirão	7 500,00	5 000,00	0,00	5 000,00	5 000,00	2 500,00	2 500,00	0,00	66,67
0407010300	Outras Instituições sem fins lucrativos	20 000,00	17 942,00	0,00	17 942,00	17 624,00	2 058,00	2 376,00	318,00	88,12
0408010000	Apoios Cartão Jovem	7 000,00	2 250,00	0,00	2 250,00	2 250,00	4 750,00	4 750,00	0,00	32,14
0408020100	Programas ocupacionais	1,00	0,00	0,00	0,00	0,00	1,00	1,00	0,00	0,00
0408020200	Outras	5 000,00	0,00	0,00	0,00	0,00	5 000,00	5 000,00	0,00	0,00
0602030100	Outras restituições	1,00	0,00	0,00	0,00	0,00	1,00	1,00	0,00	0,00
0701030500	Escolas	2 000,00	1 951,44	0,00	1 951,44	1 951,44	48,56	48,56	0,00	97,57
0701060200	Outro	500,00	0,00	0,00	0,00	0,00	500,00	500,00	0,00	0,00
0701070000	Equipamento de informática	1 000,00	767,95	0,00	767,95	767,95	232,05	232,05	0,00	76,80
0701080000	Software Informático	500,00	141,91	0,00	141,91	141,91	358,09	358,09	0,00	28,38
0701090000	Equipamento administrativo	750,00	0,00	0,00	0,00	0,00	750,00	750,00	0,00	0,00
0701110000	Ferramentas e utensílios	1 000,00	150,00	0,00	150,00	150,00	850,00	850,00	0,00	15,00
0701120000	Artigos e objectos de valor	4 500,00	3 849,90	0,00	3 849,90	3 849,90	650,10	650,10	0,00	85,55
0701150000	Outros investimentos	3 500,00	2 583,00	0,00	2 583,00	2 583,00	917,00	917,00	0,00	73,80
0703010000	Terrenos e recursos naturais	1,00	0,00	0,00	0,00	0,00	1,00	1,00	0,00	0,00
	Total / Transporte: 010000	381 968,59	315 880,54	0,00	315 880,54	311 061,71	66 088,05	70 906,88	4 818,83	81,44
	Total Geral / Transporte	381 968,59	315 880,54	0,00	315 880,54	311 061,71	66 088,05	70 906,88	4 818,83	81,44

FREGUESIA DE SALIR

CONTROLO ORÇAMENTAL - DESPESA

Data: 14/03/2019

Código Orgânico: 010000 Administração autárquica

Classificação inicial:0000000000 Final:999999999

Ano:2018

Data inicial: 01/01/2018 Final: 31/12/2018

(Unidade:EUR)

CLASSIFICAÇÃO ECONÓMICA		Dotações Corrigidas	Compromissos assumidos			Despesas Pagas	Diferenças			Grau exerc. orçamental despesas
Código	Descrição		Exercício	Exercícios futuros	Total		Dotação não comprometida	Saldo	Comp. por pagar	
0703030100	Viadutos, arruamentos e obras complementares	301 555,49	272 149,48	0,00	272 149,48	249 890,54	29 406,01	51 664,95	22 258,94	82,87
0703030500	Parques e jardins	30 081,02	27 233,23	0,00	27 233,23	21 102,91	2 847,79	8 978,11	6 130,32	70,15
0703030600	Instalações desportivas e recreativas	61 257,41	53 325,11	0,00	53 325,11	4 421,24	7 932,30	56 836,17	48 903,87	7,22
0703030700	Captação e distribuição de água	1 000,00	0,00	0,00	0,00	0,00	1 000,00	1 000,00	0,00	0,00
0703030800	Viação rural	125 337,66	45 934,23	0,00	45 934,23	45 934,23	79 403,43	79 403,43	0,00	36,65
0703030900	Sinalização e trânsito	21 332,90	8 569,90	0,00	8 569,90	8 569,90	12 763,00	12 763,00	0,00	40,17
0807010000	Instituições sem fins lucrativos	500,00	0,00	0,00	0,00	0,00	500,00	500,00	0,00	0,00
1102990000	Outras	100,00	0,00	0,00	0,00	0,00	100,00	100,00	0,00	0,00
	Total / Transporte: 010000	923 133,07	723 092,49	0,00	723 092,49	640 980,53	200 040,58	282 152,54	82 111,96	69,44
	Total Geral / Transporte	923 133,07	723 092,49	0,00	723 092,49	640 980,53	200 040,58	282 152,54	82 111,96	69,44

Controlo Orçamental Receita

(Ponto 7.3.2)

FREGUESIA DE SALIR

CONTROLO ORÇAMENTAL - RECEITA

Data: 14/03/2019

Classificação Inicial: 0000000000 Final: 999999999

Ano: 2018

Data inicial: 01/01/2018 Final: 31/12/2018

Unidade (EUR)

CLASSIFICAÇÃO ECONÓMICA		Previsões corrigidas	Receitas por cobrar no início do ano	Receitas liquidadas	Liquidações anuladas	Receitas cobradas brutas	Reembolsos restituições		Receita cobrada liquida	Receita por cobrar no final do ano	Grau exec. orçamental receitas
Código	Descrição						Emitidos	Pagos			
0102020000	Imposto municipal sobre imóveis	4 454,67	0,00	4 323,60	0,00	4 323,60	0,00	0,00	4 323,60	0,00	97,06
0401230100	Mercados e feiras	1,00	0,00	0,00	0,00	0,00	0,00	0,00	0,00	0,00	0,00
0401230200	Loteamentos e obras	325,00	0,00	350,00	0,00	350,00	0,00	0,00	350,00	0,00	107,69
0401230400	Canídeos	1 777,50	0,00	1 700,00	0,00	1 700,00	0,00	0,00	1 700,00	0,00	95,64
0401239999	Outras	1 042,78	0,00	843,90	0,00	843,90	0,00	0,00	843,90	0,00	80,93
0402040000	Coimas e penalidades por contra-ordenações	1,00	0,00	0,00	0,00	0,00	0,00	0,00	0,00	0,00	0,00
0402990000	Multas e penalidades diversas	1,00	0,00	0,00	0,00	0,00	0,00	0,00	0,00	0,00	0,00
0502010000	Bancos e outras instituições financeiras	1,00	0,00	0,00	0,00	0,00	0,00	0,00	0,00	0,00	0,00
0509020000	Associações de freguesias	32 000,00	0,00	0,00	0,00	0,00	0,00	0,00	0,00	0,00	0,00
0601010100	Empresas públicas	1,00	0,00	0,00	0,00	0,00	0,00	0,00	0,00	0,00	0,00
0601020000	Privadas	1,00	0,00	0,00	0,00	0,00	0,00	0,00	0,00	0,00	0,00
0602010000	Bancos e outras instituições financeiras	1,00	0,00	0,00	0,00	0,00	0,00	0,00	0,00	0,00	0,00
0603010400	Fundo de Financiamento das Freguesias	119 516,00	0,00	119 516,00	0,00	119 516,00	0,00	0,00	119 516,00	0,00	100,00
0603019901	IEFP	1,00	0,00	34,61	0,00	34,61	0,00	0,00	34,61	0,00	3 461,00
0605010101	Duodécimos	105 647,38	0,00	105 647,38	0,00	105 647,38	0,00	0,00	105 647,38	0,00	100,00
0605010102	Apoio Social - Ambulância	22 500,00	0,00	22 500,00	0,00	22 500,00	0,00	0,00	22 500,00	0,00	100,00
0605010103	Acordos de execução - Escolas 2018	1 530,00	0,00	765,00	0,00	765,00	0,00	0,00	765,00	0,00	50,00
0605010104	Acordos de execução - Escolas 2017	372,45	0,00	170,00	0,00	170,00	0,00	0,00	170,00	0,00	45,64
0605010105	Outras	10 000,00	0,00	7 200,00	0,00	7 200,00	0,00	0,00	7 200,00	0,00	72,00
0701030000	Publicações e impressos	1,00	0,00	252,00	0,00	252,00	0,00	0,00	252,00	0,00	25 200,00
0701050000	Bens inutilizados	1,00	0,00	0,00	0,00	0,00	0,00	0,00	0,00	0,00	0,00
0701990000	Outros	5 000,00	0,00	2 068,78	0,00	2 068,78	0,00	0,00	2 068,78	0,00	41,38
0702010000	Aluguer de espaços e equipamentos	200,00	0,00	150,00	0,00	150,00	0,00	0,00	150,00	0,00	75,00
0702080201	Turismo Sénior - Excursão	12 000,00	0,00	19 030,00	0,00	19 030,00	0,00	0,00	19 030,00	0,00	158,58
0702080302	Salir do Tempo	10 000,00	0,00	6 373,10	0,00	6 373,10	0,00	0,00	6 373,10	0,00	63,73
0702090301	Transportes efectuados pelos bombeiros ou ambulâncias	20 000,00	0,00	2 177,58	0,00	88,15	0,00	0,00	88,15	2 089,43	0,44
0702090400	Trabalhos por conta de particulares	50,00	0,00	0,00	0,00	0,00	0,00	0,00	0,00	0,00	0,00
0702090500	Cemitérios	7 500,00	0,00	11 775,00	0,00	11 775,00	0,00	0,00	11 775,00	0,00	157,00
0702099900	Outros	500,00	0,00	18,60	0,00	18,60	0,00	0,00	18,60	0,00	3,72
0702990000	Outros	500,00	0,00	2,50	0,00	2,50	0,00	0,00	2,50	0,00	0,50
0703020000	Edifícios	10 383,00	0,00	10 583,00	0,00	10 583,00	0,00	0,00	10 583,00	0,00	101,93
0703030000	Sepulturas	10 000,00	0,00	2 900,00	0,00	2 900,00	0,00	0,00	2 900,00	0,00	29,00
0703990000	Outras	1,00	0,00	0,00	0,00	0,00	0,00	0,00	0,00	0,00	0,00
0801990100	Indemnizações por deterioração, roubo e extravio de bens patrimoniais	1,00	0,00	0,00	0,00	0,00	0,00	0,00	0,00	0,00	0,00
0801990200	Indemnizações de estragos provocados por outrém em viaturas ou em quaisquer	1,00	0,00	0,00	0,00	0,00	0,00	0,00	0,00	0,00	0,00
0801999900	Diversas	1,00	0,00	0,00	0,00	0,00	0,00	0,00	0,00	0,00	0,00
0901100200	Gavetões e Gavetas Ossárias	5 000,00	0,00	6 900,00	0,00	6 900,00	0,00	0,00	6 900,00	0,00	138,00
0901100300	Terrenos para Jazigos	1 500,00	0,00	1 250,00	0,00	1 250,00	0,00	0,00	1 250,00	0,00	83,33
0904090100	Equipamento de transporte	1,00	0,00	0,00	0,00	0,00	0,00	0,00	0,00	0,00	0,00

FREGUESIA DE SALIR

CONTROLO ORÇAMENTAL - RECEITA

Data: 14/03/2019

Classificação Inicial: 0000000000 Final: 999999999

Ano: 2018

Data inicial: 01/01/2018 Final: 31/12/2018

Unidade (EUR)

CLASSIFICAÇÃO ECONÓMICA		Previsões corrigidas	Receitas por cobrar no início do ano	Receitas liquidadas	Liquidações anuladas	Receitas cobradas brutas	Reembolsos restituições		Receita cobrada liquida	Receita por cobrar no final do ano	Grau exec. orçamental receitas
Código	Descrição						Emitidos	Pagos			
0904100100	Equipamento de transporte	1,00	0,00	0,00	0,00	0,00	0,00	0,00	0,00	0,00	0,00
1001020000	Privadas	1,00	0,00	0,00	0,00	0,00	0,00	0,00	0,00	0,00	0,00
1003070000	Estado - Participação comunitária em projectos co-financiados	1,00	0,00	0,00	0,00	0,00	0,00	0,00	0,00	0,00	0,00
1005010101	Acordos de execução com Municipio de Loulé - Obras 2018	318 710,00	0,00	318 710,00	0,00	318 710,00	0,00	0,00	318 710,00	0,00	100,00
1005010102	Acordos de execução com Municipio de Loulé - Obras 2017	94 654,48	0,00	94 654,48	0,00	94 654,48	0,00	0,00	94 654,48	0,00	100,00
1005010103	Outros acordos de execução	5 000,00	0,00	2 435,40	0,00	2 435,40	0,00	0,00	2 435,40	0,00	48,71
1301990000	Outras	1,00	0,00	0,00	0,00	0,00	0,00	0,00	0,00	0,00	0,00
1501010000	Reposições não abatidas nos pagamentos	1,00	0,00	0,00	0,00	0,00	0,00	0,00	0,00	0,00	0,00
	Sub-Total das Receitas Orçamentais	**800 183,26**	**0,00**	**742 330,93**	**0,00**	**740 241,50**	**0,00**	**0,00**	**740 241,50**	**2 089,43**	**92,51**
1601010000	Na posse do serviço	122 949,81	0,00	122 949,81	0,00	122 949,81	0,00	0,00	122 949,81	0,00	100,00
	Total Saldo da Gerência Anterior	**122 949,81**	**0,00**	**122 949,81**	**0,00**	**122 949,81**	**0,00**	**0,00**	**122 949,81**	**0,00**	**100,00**
	Total Geral	**923 133,07**	**0,00**	**865 280,74**	**0,00**	**863 191,31**	**0,00**	**0,00**	**863 191,31**	**2 089,43**	**93,51**

Fluxos de Caixa

(Ponto 7.5)

FREGUESIA DE SALIR

FLUXOS DE CAIXA

Ano: 2018

Data inicial:01/01/2018 Data final: 31/12/2018 (unidade EUR)

RECEBIMENTOS			
Saldo da gerência anterior			**124,634.34**
Execução orçamental		**122,949.81**	
Operações de Tesouraria		**1,684.53**	
Receitas Orçamentais			**740 241,50**
Correntes		**316 291,62**	
0102020000 Imposto municipal sobre imóveis	4 323,60		
0401230100 Mercados e feiras	0,00		
0401230200 Loteamentos e obras	350,00		
0401230400 Canídeos	1 700,00		
0401239999 Outras	843,90		
0402040000 Coimas e penalidades por contra-ordenações	0,00		
0402990000 Multas e penalidades diversas	0,00		
0502010000 Bancos e outras instituições financeiras	0,00		
0509020000 Associações de freguesias	0,00		
0601010100 Empresas públicas	0,00		
0601020000 Privadas	0,00		
0602010000 Bancos e outras instituições financeiras	0,00		
0603010400 Fundo de Financiamento das Freguesias	119 516,00		
0603019901 IEFP	34,61		
0605010101 Duodécimos	105 647,38		
0605010102 Apoio Social - Ambulância	22 500,00		
0605010103 Acordos de execução - Escolas 2018	765,00		
0605010104 Acordos de execução - Escolas 2017	170,00		
0605010105 Outras	7 200,00		
0701030000 Publicações e impressos	252,00		
0701050000 Bens inutilizados	0,00		
0701990000 Outros	2 068,78		
0702010000 Aluguer de espaços e equipamentos	150,00		
0702080201 Turismo Sénior - Excursão	19 030,00		
0702080302 Salir do Tempo	6 373,10		
0702090301 Transportes efectuados pelos bombeiros ou ambulâncias	88,15		
0702090400 Trabalhos por conta de particulares	0,00		
0702090500 Cemitérios	11 775,00		
0702099900 Outros	18,60		
0702990000 Outros	2,50		
0703020000 Edifícios	10 583,00		
0703030000 Sepulturas	2 900,00		
0703990000 Outras	0,00		
0801990100 Indemnizações por deterioração, roubo e extravio de bens patrimoniais	0,00		
0801990200 Indemnizações de estragos provocados por outrém em viaturas ou em quaisquer	0,00		
0801999900 Diversas	0,00		
Capital		**423 949,88**	
0901100200 Gavetões e Gavetas Ossárias	6 900,00		
0901100300 Terrenos para Jazigos	1 250,00		
0904090100 Equipamento de transporte	0,00		
0904100100 Equipamento de transporte	0,00		
1001020000 Privadas	0,00		
	Total		449,075.96

FREGUESIA DE SALIR

FLUXOS DE CAIXA

Ano: 2018

Data inicial:01/01/2018 Data final: 31/12/2018 (unidade EUR)

RECEBIMENTOS			
1003070000 Estado - Participação comunitária em projectos co-financiados	0,00		
1005010101 Acordos de execução com Municipio de Loulé - Obras 2018	318 710,00		
1005010102 Acordos de execução com Municipio de Loulé - Obras 2017	94 654,48		
1005010103 Outros acordos de execução	2 435,40		
1301990000 Outras	0,00		
Outras Receitas		**0,00**	
1501010000 Reposições não abatidas nos pagamentos	0,00		
1601010000 Na posse do serviço	0,00		
Operações de tesouraria			**26 046,07**
1701010000 IMPOSTO SOBRE O RENDIMENTO PESSOAS SINGULARES	12 001,12		
1701020000 CAIXA GERAL DE APOSENTAÇÕES	7 343,87		
1701030000 CENTRO REGIONAL SEGURANÇA SOCIAL	3 532,97		
1701040000 A.D.S.E.	2 550,23		
1701050000 IMPOSTO DE SELO	0,00		
1702010000 ASSOCIAÇÃO TRABALHADORES AUTARQUICOS LOULÉ	617,88		
1702020000 CAUÇÕES DE EMPREITADAS E FORNECIMENTOS	0,00		
1702030000 PENHORAS	0,00		
	Total		890,921.91

ORGÃO EXECUTIVO

Em 14 de março de 2019

ORGÃO DELIBERATIVO

FREGUESIA DE SALIR

FLUXOS DE CAIXA

Ano: 2018

Data inicial : 01/01/2018 Data final : 31/12/2018 (unidade EUR)

PAGAMENTOS			
Despesas Orçamentais			**640 980,53**
Correntes		301 617,51	
010000.0101010000 Titulares de órgãos de soberania e membros de órgãos autárquicos	19 925,88		
010000.0101040100 Pessoal em funções	56 291,11		
010000.0101040200 Alterações obrigatórias de posicionamento remuneratório	0,00		
010000.0101060400 Recrutamento de Pessoal para novos postos de trabalho	1 450,00		
010000.0101080000 Pessoal aguardando aposentação	0,00		
010000.0101090000 Pessoal em qualquer outra situação	0,00		
010000.0101110000 Despesas de Representação	4 266,24		
010000.0101130000 Subsidio de refeição	6 835,41		
010000.0101140000 Subsídio de férias e de Natal	13 032,53		
010000.0101150000 Remunerações por doença e maternidade / paternidade	5 855,19		
010000.0102020000 Horas extraordinárias	78,51		
010000.0102040000 Ajudas de custo	92,73		
010000.0102050000 Abono para falhas	3 104,47		
010000.0102110000 Subsídio de turno	0,00		
010000.0102120000 Indemnizações por cessação de funções	0,00		
010000.0102130300 Senhas de Presença	604,56		
010000.0102140100 Trabalho prestado em dias de descanso semanal, de descanso complementar e em feriados	2 135,52		
010000.0102140200 Outros abonos em numerário ou espécie	0,00		
010000.0103010000 Encargos com a saúde	3 192,17		
010000.0103020000 Outros encargos com a saúde	0,00		
010000.0103030000 Subsídio familiar a criança e jovens	1 101,96		
010000.0103040000 Outras prestações familiares	0,00		
010000.0103050100 Assistência na doença dos funcionários públicos (ADSE)	733,93		
010000.0103050201 Caixa Geral de Aposentações	15 956,55		
010000.0103050202 Segurança social - Regime geral	2 411,08		
010000.0103050300 Outros	5 085,01		
010000.0103060000 Acidentes em serviço e doenças profissionais	0,00		
010000.0103090100 Seguros de acidentes no trabalho e doenças profissionais	2 176,65		
010000.0201010000 Matérias-primas e subsidiárias	2 834,22		
010000.0201020100 Gasolina	50,33		
010000.0201020200 Gasóleo	5 114,02		
010000.0201029900 Outros	23,25		
010000.0201030000 Munições, explosivos e artifícios	0,00		
010000.0201040000 Limpeza e higiene	26,39		
010000.0201050000 Alimentação - Refeições confeccionadas	21 872,02		
010000.0201060000 Alimentação - Géneros para confeccionar	2 342,57		
Total			176 592,30

FREGUESIA DE SALIR

FLUXOS DE CAIXA

Ano: 2018

Data inicial : 01/01/2018 Data final : 31/12/2018 (unidade EUR)

PAGAMENTOS			
010000.0201070000 Vestuário e artigos pessoais	310,11		
010000.0201080000 Material de escritório	1 227,84		
010000.0201090000 Produtos químicos e farmacêuticos	3 934,10		
010000.0201100000 Produtos vendidos nas farmácias	0,00		
010000.0201120000 Material de transporte - Peças	117,24		
010000.0201140000 Outro material - Peças	0,00		
010000.0201150000 Prémios, condecorações e ofertas	9 933,98		
010000.0201160300 Outras	4 842,52		
010000.0201170000 Ferramentas e utensílios	22,59		
010000.0201180000 Livros e documentação técnica	0,00		
010000.0201190000 Artigos honoríficos e de decoração	2 862,30		
010000.0201200000 Material de educação, cultura e recreio	156,79		
010000.0201210000 Outros bens	7 870,44		
010000.0202010000 Encargos das instalações	4 414,16		
010000.0202020000 Limpeza e higiene	0,00		
010000.0202030000 Conservação de bens	3 904,82		
010000.0202040000 Locação de edifícios	0,00		
010000.0202050000 Locação de material de informática	0,00		
010000.0202060000 Locação de material de transporte	0,00		
010000.0202080000 Locação de outros bens	44,28		
010000.0202090000 Comunicações	3 310,07		
010000.0202100000 Transportes	1 033,01		
010000.0202110000 Representação dos serviços	0,00		
010000.0202120000 Seguros	1 548,82		
010000.0202130000 Deslocações e estadas	9 939,00		
010000.0202140000 Estudos, pareceres, projectos e consultadoria	2 410,14		
010000.0202150000 Formação	115,00		
010000.0202160000 Seminários, exposições e similares	509,00		
010000.0202170000 Publicidade	2 952,27		
010000.0202180000 Vigilância e segurança	869,57		
010000.0202190000 Assistência técnica	1 908,48		
010000.0202200000 Outros trabalhos especializados	28 992,72		
010000.0202210000 Utilização de infra-estruturas de transportes	0,00		
010000.0202220000 Serviços de saúde	0,00		
010000.0202240000 Encargos de cobrança de receitas	108,10		
010000.0202250000 Outros serviços	3 051,76		
010000.0305020000 Outros	0,00		
010000.0306010000 Outros encargos financeiros	12,10		
	Total		272 993,51

FREGUESIA DE SALIR

FLUXOS DE CAIXA

Ano: 2018

Data inicial : 01/01/2018 Data final : 31/12/2018 (unidade EUR)

PAGAMENTOS			
010000.0405010500 Associações de Freguesias	0,00		
010000.0407010100 Grupo de Amigos de Salir	3 750,00		
010000.0407010200 Instituição Solidariedade Social da Serra do Caldeirão	5 000,00		
010000.0407010300 Outras Instituições sem fins lucrativos	17 624,00		
010000.0408010000 Apoios Cartão Jovem	2 250,00		
010000.0408020100 Programas ocupacionais	0,00		
010000.0408020200 Outras	0,00		
010000.0602030100 Outras restituições	0,00		
Capital		339 363,02	
010000.0701030500 Escolas	1 951,44		
010000.0701060200 Outro	0,00		
010000.0701070000 Equipamento de informática	767,95		
010000.0701080000 Software Informático	141,91		
010000.0701090000 Equipamento administrativo	0,00		
010000.0701110000 Ferramentas e utensílios	150,00		
010000.0701120000 Artigos e objectos de valor	3 849,90		
010000.0701150000 Outros investimentos	2 583,00		
010000.0703010000 Terrenos e recursos naturais	0,00		
010000.0703030100 Viadutos, arruamentos e obras complementares	249 890,54		
010000.0703030500 Parques e jardins	21 102,91		
010000.0703030600 Instalações desportivas e recreativas	4 421,24		
010000.0703030700 Captação e distribuição de água	0,00		
010000.0703030800 Viação rural	45 934,23		
010000.0703030900 Sinalização e trânsito	8 569,90		
010000.0807010000 Instituições sem fins lucrativos	0,00		
010000.1102990000 Outras	0,00		
Operações de Tesouraria			**25 469,43**
1701010000 IMPOSTO SOBRE O RENDIMENTO PESSOAS SINGULARES	11 670,83		
1701020000 CAIXA GERAL DE APOSENTAÇÕES	7 347,84		
1701030000 CENTRO REGIONAL SEGURANÇA SOCIAL	3 467,66		
1701040000 A.D.S.E.	2 366,53		
1702010000 ASSOCIAÇÃO TRABALHADORES AUTARQUICOS LOULÉ	616,57		
Saldo para gerência seguinte			**224 471,95**
Execução orçamental		222 210,78	
Operações de tesouraria		2 261,17	
	Total		890 921,91

ORGÃO EXECUTIVO

Em 14 de março de 2019

ORGÃO DELIBERATIVO

Contas de Ordem

(Ponto 7.5)

FREGUESIA DE SALIR

CONTAS DE ORDEM

Ano: 2018
(unidade EUR)

Gerência: 01/01/2018 a 31/12/2018

Saldo da gerência anterior		0.00	Garantias e cauções accionadas		0.00
Garantias e cauções	0.00		Garantias e cauções devolvidas		0.00
Recibos para cobrança	0.00		Receita virtual cobrada		0.00
			Receita virtual anulada		0.00
Garantias e cauções prestadas		0.00			
Receita virtual liquidada		0.00	**Saldo da Gerência seguinte**		0,00
			Garantias e cauções	0.00	
			Recibos para cobrança	0,00	
Total		0.00	**Total**		0.00

ORGÃO EXECUTIVO

Em 14 de março de 2019

ORGÃO DELIBERATIVO

Operações de Tesouraria

(Ponto 7.6)

FREGUESIA DE SALIR

OPERAÇÕES DE TESOURARIA

Ano: 2018
(unidade EUR)

Data inicial: 01/01/2018 Final:31/12/2018

		Saldo Gerência Anterior		Movimento anual		Saldo Gerência seguinte	
Código	Descrição	Devedor	Credor	Débito	Crédito	Devedor	Credor
1701010000	IMPOSTO SOBRE O RENDIMENTO PESSOAS SINGULARES	0,00	850,90	11 670,83	12 001,12	0,00	1 181,19
1701020000	CAIXA GERAL DE APOSENTAÇÕES	0,00	534,98	7 347,84	7 343,87	0,00	531,01
1701030000	CENTRO REGIONAL SEGURANÇA SOCIAL	0,00	248,03	3 467,66	3 532,97	0,00	313,34
1701040000	A.D.S.E.	0,00	0,00	2 366,53	2 550,23	0,00	183,70
1702010000	ASSOCIAÇÃO TRABALHADORES AUTARQUICOS LOULÉ	0,00	50,62	616,57	617,88	0,00	51,93
	Total Gera	0,00	1 684,53	25 469,43	26 046,07	0,00 €	2 261,17 €

Relatório de Gestão

(Ponto 13)

Relatório de Gestão e Conta de Gerência

RELATÓRIO E CONTAS

ANO 2018

RELATÓRIO DE GESTÃO

Enquadramento Legal

Os documentos de prestação de contas das autarquias locais são apreciados pelos seus órgãos deliberativos, reunidos em sessão ordinária durante o mês de abril do ano seguinte àquele a que respeitam cf. Nº 1 do art.o 76.º da Lei n.º 73/2013, de 3 de Setembro.

Assim e de acordo com o n.º 3 do Ponto 2 do Decreto-Lei n.º 54-A/99, de 22 de fevereiro, POCAL – Plano Oficial de Contabilidade das Autarquias Locais, na sua actual redacção, em cumprimento da alínea e) do n.º 1 do art.º 16.º, compete ao Orgão Executivo da Freguesia elaborar e aprovar os documentos da Prestação de Contas e submete-los à apreciação e votação da Assembleia Freguesia, em conformidade com o disposto na alínea b) do n.º 1 do art.º 9º da Lei 75/2013 de 12 de Setembro.

Os documentos apresentados foram ainda elaborados, tendo em vista o controlo jurisdicional da competência do Tribunal de Contas, e o controlo administrativo de verificação da legalidade por parte dos Órgãos de tutela do Estado, Inspeção- Geral de Finanças – IGF e Inspeção- Geral da Administração do Território – IGAT

Assim e no cumprimento destas disposições legais a Junta de Freguesia de Salir, apresenta os Documentos de Prestação de Contas, referentes ao ano de 2018.

INTRODUÇÃO

O Relatório de Gestão referente a 2018, que a seguir se apresenta, integra uma síntese das actividades desenvolvidas ao longo do ano, constantes nas informações escritas do Presidente apresentadas à Assembleia de Freguesia no decurso desse período, bem como todos os documentos contabilísticos previstos no POCAL e que são imprescindíveis para o acompanhamento do processo de realização das despesas e de arrecadação das receitas desta Freguesia.

E um documento que tem por finalidade complementar os documentos de prestação de contas e foi elaborado de acordo com os procedimentos estabelecidos no POCAL – Plano Oficial de Contabilidade das Autarquias Locais.

Foi efetuado um rigoroso controlo das despesas correntes que se equipararam ao montante global das receitas correntes.

CARACTERIZAÇÃO DA ENTIDADE

De acordo com o ponto 8.1 do POCAL a seguinte caracterização da entidade é apresentação obrigatória:

Denominação e localização:

Designação: Freguesia de Salir
NIF: 507655915
Endereço : Rua José Viegas Gregório, nº24
Código Postal: 8100-200 Salir
Concelho: Loulé
Distrito: Faro
Telefone: 289489119
Fax: 289489248
E-mail: secretaria@salir.pt
Página da Web: www.salir.pt
Regime Financeiro: Regime Simplificado do Pocal
Recenseamento Eleitoral a 01.10.2017 – 2 374 eleitores
População residente (base Censos 2011) – 1935 Edifícios;2016 Alojamentos;1163 Famílias;
2775 Indivíduos

Organização da Junta Freguesia

Após a tomada de posse do dia 21 de Outubro de 2017, a Assembleia de Freguesia ficou constituída pelos seguintes elementos:

Assembleia de Freguesia

Presidente – Ana Luisa Mogo Nogueira (TODOS PELO NOSSO CONCELHO)

1° Secretário – Márcio Alberto Morgado Pires Rodrigues (TODOS PELO NOSSO CONCELHO)

2° Secretário – Idalécia Pires Lourenço (TODOS PELO NOSSO CONCELHO)

Deputados Locais

David Guerreiro Fernandes (TODOS PELO NOSSO CONCELHO)

Rute Isabel Gomes Faísca Leal (PS)

Alberto Manuel Alves Vicente (PS)

Arlindo Pereira Martins (PS)

Célia Gonçalves Guerreiro (PS)

Octavio José Santos Cordeiro (CDU)

Executivo da Junta de Freguesia de Salir

O executivo da Junta de Freguesia é constituído por 3 elementos – 1 Presidente e 2 Vogais, um é eleito secretário do executivo e outro tesoureiro do executivo.

Após a tomada de posse do dia 21 de Outubro de 2017, o executivo da Junta de Freguesia ficou constituída pelos seguintes elementos, para o mandato de 2017- 2021:

Presidente – Deodato Martins João (TODOS PELO NOSSO CONCELHO)

Secretário – Francisco André Pereira Rodrigues (TODOS PELO NOSSO CONCELHO)

Tesoureiro – Arménio Joaquim Álvaro Guerreiro (CDU)

Funcionários da Junta de Freguesia de Salir

A Junta de Freguesia teve ao seu serviço, durante o ano de 2018;

Técnico de Informática	- João Paulo Martins Cavaco
Assistente Técnico	- Isaura Maria Candeias Pintassilgo
Assistente Técnico	- Maria de Fátima Viegas Cavaco Guerreiro
Assistente Operacional	- Luís Manuel Rosa
Assistente Operacional	- Paulo Jorge Faísca Inácio
Assistente Operacional	- José Carlos Pereira de Sousa
Assistente Operacional	- Paulo Alexandre de Sá Ferreira

ORGANIZAÇÃO CONTABILÍSTICA

Desde 1 de Janeiro de 2002 que as autarquias locais passaram a estar sujeitas a um novo regime contabilístico – O POCAL – caracterizado, de entre outros aspectos, pela introdução das contabilidades patrimonial e de custos e respectiva integração com a contabilidade orçamental.

ANÁLISE À EXECUÇÃO ORÇAMENTAL:

Esta análise à execução do orçamento, da Receita e da Despesa, permitirá verificar quais os montantes efectivamente recebidos e pagos, bem como os respectivos desvios face ao previsto, para além de revelar as rubricas com maior peso no total do Orçamento.
Como é do conhecimento geral, o orçamento é constituído por receitas e despesas correntes, ou de funcionamento, conservação e gestão e por receitas e despesas de capital, ou de investimento.
A actividade desenvolvida ao longo do ano de 2018, face aos objetivos estabelecidos, traduziu-se nas seguintes taxas de execução:

- A taxa de execução orçamental da despesa foi de 69,44%, cujo montante foi de 640.980,53€;

A taxa de execução orçamental da receita foi de 93,73%, cujo montante foi de 865.280,74 €.
Transita para a gerência seguinte o saldo de 224.471,95 €. Assim sendo, e confirmando o atrás exposto obtemos o seguinte quadro:

RESUMO DA EXECUÇÃO ORÇAMENTAL

Estrutura do orçamento

Descrição	Dotação inicial	Dotação corrigida	Executado	% Execução
Receitas Correntes	375.312,78 €	375.312,78 €	318.381,05 €	84,83%
Receitas de Capital	424.869,48 €	424.869,48 €	423.949,88 €	99,78%
Outras Receitas	1,00 €	122.950,81 €	122.949,81 €	100,00%
Total da Receita	800.183,26 €	923.133,07 €	865.280,74 €	93,73%
Despesa Corrente	316.767,78 €	368.217,59 €	301.617,51 €	81,91%
Despesa de Capital	483.415,48 €	554.915,48 €	339.363,02 €	61,16%
Total de Despesa	800.183,26 €	923.133,07 €	640.980,53 €	69,44%

O orçamento é composto por receitas e despesas correntes e por receitas e despesas de capital, ou investimentos.

EQUILÍBRIO ORÇAMENTAL vs POUPANÇA CORRENTE

O princípio de equilíbrio orçamental, consagrado no ponto 3.1.1 do POCAL, determina o modelo orçamental e contabilístico das autarquias locais, ao estabelecer que o Orçamento deve prever as receitas para cobrir as despesas. Obrigando a que as receitas correntes sejam pelo menos iguais às despesas correntes.
Esta norma manteve-se presente na execução orçamental desenvolvida, resultando a formação de uma poupança corrente efetiva de 16.763,54 €.

COMPARAÇÃO ENTRE O ORÇAMENTO INICIAL, FINAL E O ORÇAMENTO EXECUTADO

A comparação entre Orçamento Inicial, Final e Executado permite aferir da fiabilidade dos orçamentos apresentados e da capacidade financeira da sua execução em face do volume de receitas efetivamente arrecadado.

Comparando os valores previstos no Orçamento Inicial e Final com os montantes executados da Receita, obtêm-se as variações constantes do Quadro, que apresentam uma taxa de execução da receita de 93,51%. Estes rácios, calculados com base nos valores efetivamente recebidos, traduzem a capacidade de realização das atividades programadas.

Comparando os valores previstos no Orçamento Inicial e Final com os montantes executados da Despesa, obtêm-se as variações constantes do Quadro, que apresentam uma taxa de execução da despesa de 69,44 %. Estes rácios, calculados com base nos valores efetivamente pagos, traduzem a capacidade de realização das atividades programadas.

CONTROLO E EXECUÇÃO ORÇAMENTAL:

Receita

O orçamento da receita para o ano 2018, foi aprovado com valor inicial total de 800.183,26 € a que corresponde 375.312,78 € de receitas correntes e a 424.869,48 € de receitas de capital, posteriormente foi alvo de uma revisão com o objetivo de introduzir o saldo de gerência do ano anterior no valor de 122.949,81 €.

EXECUÇÃO ORÇAMENTAL DA RECEITA - 2018

Rubricas	Dotação orçamental	Dotação corrigida	Liquidação Receita	Taxa Execução
01 - Impostos diretos	4.454,67 €	4.454,67 €	4.323,60 €	97,06%
04 - Taxas, multas e outras penalidades	3.148,28 €	3.148,28 €	2.893,90 €	91,92%
05 - Rendimentos de Propriedade	32.001,00 €	32.001,00 €	- €	0,00%
06 - Transferências Correntes	259.569,83 €	259.569,83 €	255.832,99 €	98,56%
07 - Venda de Bens e Serviços Correntes	76.136,00 €	76.136,00 €	53.241,13 €	72,67%
08 - Outras Receitas Correntes	3,00 €	3,00 €	- €	0,00%
09 - Venda de bens de investimento	6.502,00 €	6.502,00 €	8.150,00 €	125,35%
10 - Transferências de Capital	418.366,48 €	418.366,48 €	415.799,88 €	99,39%
13 - Outras Receitas de Capital	1,00 €	1,00 €	- €	0,00%
15 - Reposições não abatidas nos pagamentos	1,00 €	1,00 €	- €	0,00%
16 - Saldo da Gerência Anterior	- €	122.949,81 €	122.949,81 €	100,00%
Totais	**800.183,26 €**	**923.133,07 €**	**863.191,31 €**	**93,51%**

EVOLUÇÃO DA RECEITA DA FREGUESIA

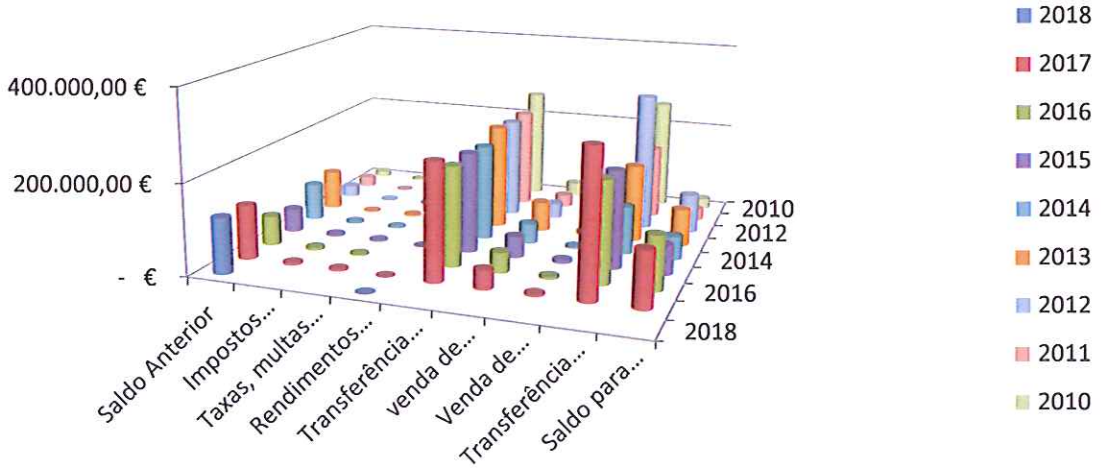

Despesa

O orçamento da despesa para o ano 2018, foi dotado com valor inicial total de 800.183,26 €, posteriormente foi alvo de dez alterações que tiveram em vista corrigir as dotações de algumas rubricas.
Do orçamento final da despesa prevista, deu-se resposta a todos os compromissos assumidos do qual resultou um total de despesas pagas no valor de 640.980,53 €, o que corresponde uma taxa de execução aproximada de 69,44%.
Estas refletem, não só os apoios financeiros dados às associações e coletividades e outras entidades sem fins lucrativos para fazer face ao seu funcionamento, como à Festa da Espiga e Salir do Tempo.
Do quadro a seguir apresentado é possível verificar a afetação da despesa pelos diferentes capítulos.

EXECUÇÃO ORÇAMENTAL DA DESPESA - 2018

Rubricas	Dotação orçamental	Dotação corrigida	Liquidação Despesas	Taxa Execução
01 - Despesas com o Pessoal	158.326,81 €	159.226,81 €	144.329,50 €	90,64%
02 - Aquisição de Bens e Serviços	123.037,97 €	163.837,78 €	128.651,91 €	78,52%
03 - Juros e outros encargos	150,00 €	150,00 €	12,10 €	8,07%
04 - Transferências correntes	35.252,00 €	45.002,00 €	28.624,00 €	63,61%
06 - Outras Despesas Correntes	1,00 €	1,00 €	- €	0,00%
07 - Aquisição de bens de capital	482.815,48 €	554.315,48 €	339.363,02 €	61,22%
08 - Transferências de capital	500,00 €	500,00 €	- €	0,00%
11 - Outras Despesas de capital	100,00 €	100,00 €	- €	0,00%
Totais	**800.183,26 €**	**923.133,07 €**	**640.980,53 €**	**69,44%**

EVOLUÇÃO DA DESPESA DA FREGUESIA

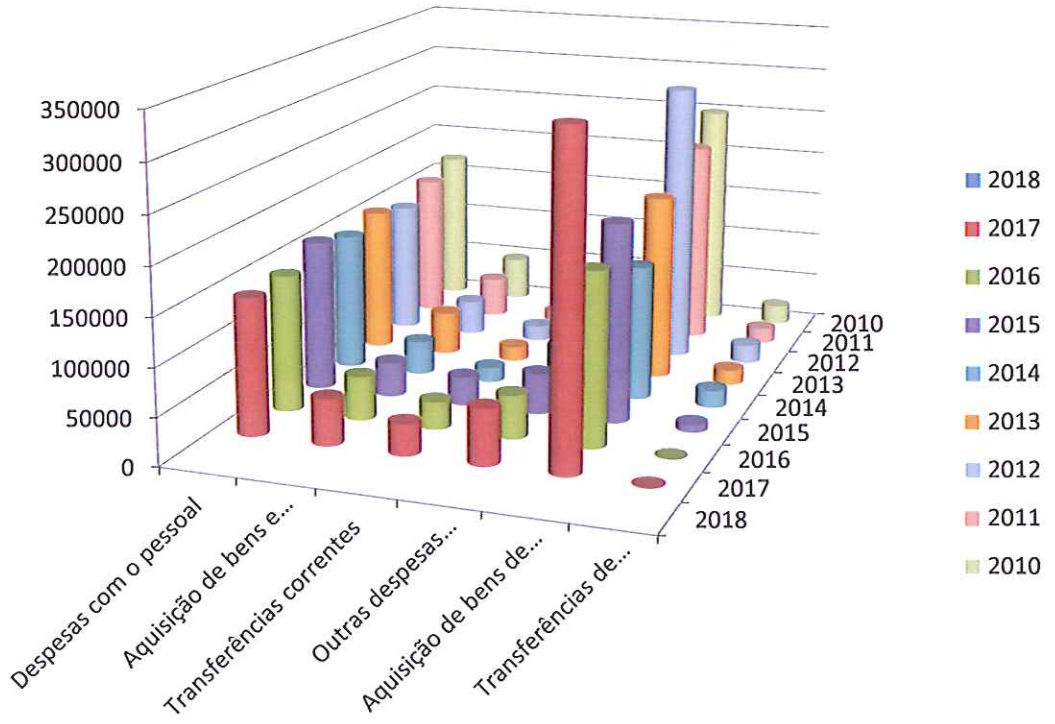

ANÁLISE DO PPI

O Plano Plurianual de Investimentos, detalhado por classificação funcional permite aferir, nas áreas funcionais definidas pelo Pocal, quais as que são objecto de maior investimento. Este mapa permite, também, detalhar a execução das despesas de capital.

Da análise que podemos fazer ao PPI, e como se ilustra no quadro resumo que se segue, houve uma previsão de investimentos na ordem dos 540.564,48 €, tendo sido executados apenas cerca de 61,26% dessa previsão num total de 331.135,46 €.

Esta execução foi ligeiramente prejudicada pelo adiamento de alguns dos investimentos projetados.

A atividade desenvolvida ao longo do ano de 2018, face aos objetivos estabelecidos, traduziu-se nas seguintes taxas de execução:

Distribuição do investimento pelas diversas áreas

Descrição	Dotação Inicial	Dotação Corrigida	Executado	% Execução
01 - Funções Gerais	- €	- €	- €	0,00%
02 - Funções Sociais	58.590,31 €	83.590,31 €	14.207,78 €	17,00%
03 - Funções Económicas	416.974,17 €	456.974,17 €	316.927,68 €	69,35%
04 - Outras Funções	- €	- €	- €	0,00%
Total	475.564,48 €	540.564,48 €	331.135,46 €	61,26%

CONCLUSÃO

A apresentação deste relatório de gestão e dos documentos de prestação de contas é o reflexo da acção da autarquia durante o exercício de 2018.

As escassas receitas próprias tornam-na demasiado dependente das transferências do Estado, através do Fundo de Financiamento das Freguesias (FFF) e da Câmara Municipal do concelho, através dos protocolos de delegação de competências.

Para fazer face aos atuais constrangimentos financeiros, o controlo das despesas correntes tem sido uma das grandes prioridades.

Apesar destas limitações, a Junta de Freguesia conseguiu, com grande competência, realizar muitos dos objectivos propostos no seu Plano de Atividades para 2018. Desejamos também expressar o nosso apreço a todos os que connosco colaboraram, permitindo o desenvolvimento de um trabalho intenso e profícuo ao serviço da Freguesia de Salir.

Salir, 14 de março de 2019.

O Presidente

Deodato Martins João

ANÁLISE DA ATIVIDADE DESENVOLVIDA

Nos termos do disposto na alínea e) do nº 2 do art.º 9º, com o estipulado na alínea v) do n.º 1 do artigo 18º da Lei n.º 75/2013 de 12 de Setembro, as principais iniciativas relacionadas com a actividade da Junta de Freguesia ao longo do ano de 2018, bem como a respectiva situação financeira foram dadas a conhecer ao órgão deliberativo que as apreciou nas várias sessões ordinárias realizadas durante o ano pela Assembleia de Freguesia:

No entanto não queríamos deixar de enumerar dentro das nossas principais áreas de atuação aquilo que durante o ano de 2018 nos parece mais importante realçar.

Representações, Reuniões e Participações

- Reunião com a Divisão de Turismo sobre Espaço de Artesanato e Produtos Locais.
- Reunião de Grupo de trabalho no âmbito da Defesa da Floresta.
- Participação na reunião da Comissão de Acompanhamento do Aterro Sanitário do Sotavento do Algarve em 18 de Janeiro.
- Esteve presente na Reunião Geral da Comissão Diretiva das Paisagens Protegidas no dia 23 de fevereiro.
- Esteve presente na Reunião Geral da Comissão Municipal de Toponímia realizada no dia 31 de março.
- Esteve presente na reunião com Diretora das Finanças de Loulé no Âmbito do preenchimento das declarações de IRS .
- Esteve presente na Reunião do Grupo de Trabalho da Defesa da Floresta contra Incêndios.
- No âmbito da Festa da Espiga, foi realizada uma reunião a 9 de Março, com a presença do Francisco André, presidente da comissão da festa, do vereador da Câmara Municipal de Loulé, Carlos Carmo, para articulação de estratégia deste evento.
- Participação na formação promovida pelas finanças de Faro realizada no dia 20 de março.
- Esteve presente com o executivo na reunião com o executivo da CML no âmbito da Delegação de Competências nas Junta de Freguesia.
- Participação na sessão de informação sobre Mercados Locais promovido pela In Loco realizada no dia 6 abril.
- Participação na reunião de trabalho extraordinária com caráter de urgência da Comissão de Acompanhamento do Aterro Sanitário do Sotavento.
- Participação na sessão Comemorativa dos 44 anos do 25 de Abril na sala da Assembleia Municipal e na Cerimónia Hastear da Bandeira na Praça da República.
- Participação na Sessão Ordinária da Assembleia Municipal de Loulé em 28 de Abril de 2018.
- Participação na reunião da Comissão de Acompanhamento do Aterro Sanitário do Sotavento do Algarve em 7 de Maio.
- Participação na Sessão extraordinária da Assembleia Municipal de Loulé em 21 de Maio.
- Participação na reunião da Proteção Civil no quaetel de bombeiros com formação dos kits de 1ª intervenção em 6 de maio.
- Esteve presente na 3ª reunião do Conselho Local de Acompanhamento da EMAAC (Estratégia Municipal de Alterações Climáticas)de Loulé em 7 de maio.
- Esteve presente na 3ª reunião do Grupo de Trabalho de DFCI.

- Participação na Sessão Extraordinária da Assembleia Municipal de Loulé em 23 de Junho de 2018.
- Esteve presente na formação "Regulamento Geral Proteção de Dados" em 27 de Junho na Biblioteca Municipal.
- Participação na Sessão Ordinária da Assembleia Municipal de Loulé em 27 de Junho de 2018.
- Esteve presente no ato da Assinatura dos Acordos de Execução dos Contratos Interadministrativos, no dia 2 de Julho, no Salão Nobre da CML.
- Participação na Sessão Extraordinária da Assembleia Freguesia em 8 de Julho de 2018 sobre "Encerramento do Balcão da Caixa de Crédito Agrícola de Salir".
- Participação na Sessão Extraordinária da Assembleia Municipal de Loulé em 17 de Julho de 2018 na Escola Básica Integrada em Boliqueime.
- Participação na reunião da Comissão de Acompanhamento do Aterro Sanitário do Sotavento do Algarve em 19 de Julho.
- Esteve presente na reunião com o Presidente da Caixa Agrícola do Algarve, o diretor da área de marketig, o secretário da Junta de Freguesia, o diretor municipal da Câmara Municipal de Loulé, no dia 23 de Julho, no Salão Nobre da CML.
- Esteve presente na abertura da realização do I Torneio Aberto de Xadrez de Salir e na entrega das prémios aos participantes, no dia 4 de agosto no Salão da Paróquia.
- No dia 8 de agosto esteve presente na visita do Chefe de Estado Maior do Exército General Rovisco Duarte e comitiva à Escola do Malhão, local em que se encontram alojados os militares que patrulham o interior para prevenir incêndios florestais e ao sítio da Figueirinha (Ameixial) em que o Regimento de Engenharia Militar realizam trabalhos de abertura e melhoramento de caminhos florestais.
- Esteve presente na apresentação dos projetos vencedores do 4º Orçamento Participativo do Concelho de Loulé, no dia 8 de Agosto na Biblioteca Municipal.
- Esteve presente juntamente com o restante executivo, Presidente da Câmara, Diretor Municipal, o adjunto do senhor presidente e um vasto numero de empresários da freguesia na reunião sobre o tema Fecho do Balcão da Caixa Agrícola, no dia 8 de Agosto inicialmente agendado para as 20 h na Biblioteca Municipal e posteriormente passado para o Salão Nobre da CML.
- Esteve presente na entrega dos prémios do Ultra trilhos da Rocha da Pena que se realizou no dia 12 de Agosto.
- Esteve presente nas festas de aniversário e festivais de folclore das Barrosas e Cortelha, fazendo a entrega de lembranças aos grupos convidados.
- Participação na Sessão Extraordinária da Assembleia Municipal de Loulé em 10 de Setembro de 2018.
- Esteve presente na inauguração do Conservatório de Música de Loulé.
- Participação quinzenal nas Reuniões Operacionais no âmbito da Defesa da Floresta contra Incêndios que se realizaram no período 2 de Julho a 16 de Outubro.
- 25 de Setembro 2018- Participação na sessão extraordinária da Assembleia Municipal de Loulé.
- 26,27,28 de Setembro de 2018 – Participação em sessões da Proteção Civil com a população dos Montes Novos, Malhão, Barrosas e Nave do Barão com a finalidade: Divulgar o Programa Aldeia Segura População Segura.
- 28 de Setembro 2018- Participação na sessão ordinária da Assembleia Municipal de Loulé.

- 4 de Outubro 2018- Participação com o tesoureiro da Junta de Freguesia em reunião do Centro Social Autárquico na validação Informação Geográfica da Rede Viária.
- 16 de Outubro de 2018 - Reunião com o Sra. Vereadora Heloisa Madeira da C.M.L. para discutir assuntos de interesse para a Freguesia (Toponímia).
- 19 de Outubro 2018- Participação na sessão extraordinária da Assembleia Municipal de Loulé.
- 19 de Outubro de 2018 - Reunião com o Sr. Vice –Presidente da C.M.L. para discutir assuntos de interesse para a Freguesia (Indicação de Investimentos/Projetos prioritários para 2019).
- 25 de Outubro de 2018 – Presente no VII Seminário A Proteção Civil e a Comunidade no âmbito do Dia Internacional para a Redução de Catástrofes no Cine Teatro Louletano.
- 26 de Outubro de 2018 – Presente com o tesoureiro da Junta de Freguesia na reunião de Audiência Final das quatro novas Zonas de Intervenção Florestal, na sala de reuniões da Associação de Produtores Florestais da Serra do Caldeirão, no Barranco do Velho.
- 26 de Outubro 2018- Participação na sessão extraordinária da Assembleia Municipal de Loulé.
- Participação na reunião da Comissão de Acompanhamento do Aterro Sanitário do Sotavento do Algarve em 19 de Outubro.
- 2 de Novembro de 2018 – No âmbito das comemorações do dia dos Finados, esteve presente nas cerimónias dos cemitérios da freguesia de Salir, com a disposição de Coroas de flores em homenagem aos combatentes falecidos.
- Participação na reunião da Comissão de Acompanhamento do Aterro Sanitário do Sotavento do Algarve em 7 de Novembro.
- 30 de Novembro 2018- Participação na sessão ordinária da Assembleia Municipal de Loulé.
- 13 de Dezembro de 2018 – Participação em reunião da Comissão Municipal de Proteção Civil, com a finalidade: Balanço dos incêndios florestais em 2018, no concelho de Loulé, outros assuntos.
- 14 de Dezembro de 2018 – Participação na 4ª reunião do Conselho Local de Acompanhamento da Estratégia Municipal de Adaptação às Alterações Climáticas de Loulé.

Administração geral

- Acompanhamento das solicitações nas mais variadas áreas ligadas à administração geral da freguesia, promovendo uma resposta o mais célere e eficaz possível;

Educação e Ensino

- No âmbito das competências delegadas, previstas no Acordo de Execução estabelecido com a Câmara Municipal de Loulé para os estabelecimentos de Educação Pré-Escolar e do Primeiro Ciclo do Ensino Básico, a Junta de Freguesia tem vindo a proceder ás reparações necessárias que nos são solicitadas pela coordenadora do Agrupamento de Escolas:
- Apoiámos o jardim-de-infância e escola do 1° ciclo no âmbito do Desfile de Carnaval.
- Aquisição e colocação de aparelho de ar condicionado no hall de entrada na Escola da Cortelha.
- Em colaboração com a Associação de Pais e Encarregados de Educação, a gerência do Bar Janela da Serra e demais amigos, a Junta de Freguesia de Salir apoiou a primeira edição da Caça aos Ovos da Páscoa, superando as

expectativas com a participação de mais de 70 crianças, não faltaram os coelhinhos e as ovelhinhas ao vivo e a cores.

- A Junta de Freguesia fez a oferta da animação (espetáculo de magia e insufláveis) e oferta de bilhete de cinema a todas as crianças que frequentam o Pré Escolar e o 1º ciclo.
- A Junta de Freguesia atribuiu um apoio monetário de 115 € para custear os ingredientes na realização de um workshop, no âmbito da Festa de Natal na EPEI/EB1 Cortelha.

Saúde

- As consultas médicas aos utentes da área da serra do caldeirão estão a ser asseguradas, garantindo esta Junta de Freguesia o transporte e motorista para a deslocação quinzenal, do Médico e Administrativa da Unidade Funcional de Loulé/UCSP 1 para a Cortelha e regresso.

Promover a Saúde e o Desporto através de hábitos e estilos de vida saudáveis

- Apoio financeiro no âmbito do projecto Seniores em Movimento – pela melhoria da qualidade de vida, através do exercício físico e agradáveis momentos de lazer, direcionado para os idosos, mantendo duas turmas, na aldeia da Pena e em Salir.

Cultura

A Junta de Freguesia assinou os contratos programa na área social, cultural e recreativa com diversas associações/coletividades e Instituições com sede na freguesia, que representam a atribuição de um valor total de cerca de 20 mil euros.

Este apoio financeiro mais não é que o reconhecimento da Junta de Freguesia pelo trabalho desenvolvido na dinamização social, cultural, etnográfica e recreativa da freguesia, estando sempre disponíveis para colaborar nos eventos da freguesia. Estes subsídios são atribuídos em função das atividades que cada associação/coletividade desenvolve na freguesia de acordo com um regulamento que estabelece as regras e critérios para a sua atribuição.

De referir que, para além destes apoios diretos, foram ainda oferecidos apoios indiretos, como o fornecimento de fotocópias e impressões gratuitas às coletividades da freguesia e disponibilizado as salas para atividades culturais e desportivas.

Apoios a Instituições de Solidariedade Social Locais

Foi prioridade do Executivo desenvolver um vasto conjunto de actividades nomeadamente:

- Apoio financeiro no âmbito dos protocolos celebrados com as Instituições de Solidariedade Social da freguesia.
- **A Asmal - Associação de Saúde Mental do Algarve-** Donativo para comparticipação nas despesas de uma freguesa no valor 100 €.
- **Núcleo de Loulé da Liga dos Combatentes** – Atribuição de subsídio no valor 150 € para fazer face às despesas com o seu Plano de Atividades de 2018.
- Apoios ao Nascimento e Habitação no âmbito do Cartão Jovem
- Existir – Comparticipação nas mensalidades de uma freguesa
- Associação Unir – Apoio financeiro

- **Escola Profissional de Alte** – Apoio logístico (motorista) para o Passeio/Maratona BTT Alte no dia 25 de Abril.
- **A TUALLE – Tuna Universitária Afonsina de Loulé**, atribuição de cem euros no âmbito do VII FITUALLE – Festival Internacional da Tuna Universitária Afonsina de Loulé que decorreu nos dias 13 e 14 de Abril de 2018.
- **XXVII Gala Internacional do Acordeão** - No âmbito da XXVII Gala Internacional do Acordeão, no dia 19 de Abril em Salir, foi comparticipado o custo publicitário em revista criada exclusivamente para o evento no valor 250,00€.
- No âmbito das comemorações do dia S. Martinho, a Junta de Freguesia contribuiu com a entrega das castanhas ao magusto nas escolas de Salir, Cortelha.

Cultura e Lazer

- 13 E 14 de outubro – A Junta de Freguesia organizou mais uma excursão, com a participação de 104 pessoas, em 2 autocarros cedidos pela Câmara Municipal de Loulé. Cujo destino foi à cidade do Porto com paragem em Coimbra.

- A Junta de Freguesia de Salir propiciou, no dia 8 de abril, uma ida à Revista " Uma Pinocada à Algarvia", no Boa Esperança Atlético Clube Portimonense a cerca de 63 seniores da freguesia, fomentando o gosto pela cultura popular. Nesta actividade foram oferecidas as entradas e distribuídos bolos a todos os presentes.

Desenvolvimento Económico/Mercado

- Continuámos a acompanhar, divulgar e apoiar o Mercadinho da Horta, uma iniciativa da Junta de Freguesia de Salir, com o objetivo de promover os produtos oriundos das terras do interior algarvio, como hortícolas, agro-alimentares, artesanato, ervas aromáticas, doçaria tradicional, enchidos, entre outros e estimular a criatividade e originalidade enquanto atividade de valorização profissional e económica.

- <u>Espaço de Artesanato e Produtos Locais de Salir</u>
- A Câmara Municipal de Loulé e a Junta de Freguesia de Salir oficializaram a abertura deste espaço, com a presença dos respectivos executivos, directores e técnicos municipais. Á algum

tempo que a Junta de Freguesia e os artesãos vinham alimentando e trabalhando na perspectiva da criação deste espaço que permitisse mostrar o talento dos nossos artesãos, além da comercialização de produtos locais.

Iluminação

Mediante informação da Junta de Freguesia e a colaboração da CML foram colocados novos candeeiros de iluminação pública nos lugares:

- Coruja
- Granitais
- Besteiros
- Calçada/ Serro das Casas

Higiene Urbana

- Ações de poda de árvores nos terrenos propriedade do município e da freguesia.

- Recolha de monstros e limpeza de resíduos.
- Corte de silvado junto ao muro de vedação da Escola EB1.
- Ações de limpeza de bermas e pontões na freguesia.
- Desobstrução de vias.
- Colocação de sistema de rega.
- Queima de sobrantes florestais
- Limpeza dos espaços verdes na Vila
- Rega das floreiras no centro da vila.
- Limpeza de caixas de água e sargetas.
- Desentupimento de valas e locais de passagem de águas pluviais.

PROTEÇÃO CIVIL

- Participação da Junta de Freguesia de Salir com o Serviço Municipal de Proteção Civil, uma ação de sensibilização junto da população, sobre incêndios e faixas de gestão de combustíveis.
- Manutenção dos parques de merendas existentes na freguesia;
- Manutenção e limpeza dos vários sanitários públicos da vila;

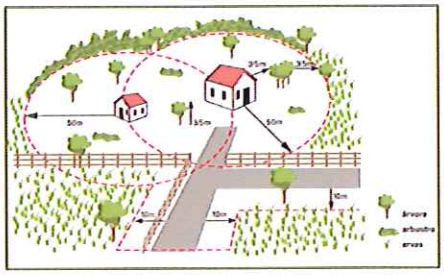

CEMITÉRIOS

- Manutenção, embelezamento e limpeza dos cemitérios de Salir e Cortelha durante todo o ano.
- Construção de alvenarias no cemitério
- A contínua manutenção do espaço permite assegurar que estes espaços sejam o mais agradável possível para que todos os que os frequentam, respeitando o seu grande simbolismo afetivo.
- Dia dos Finados, 2 novembro – Disposição de Coroas de Flores em homenagem aos combatentes falecidos.
- Aplicação de herbicida;
- Remoção de resíduos e vazadouro;
- Limpeza, remoção e corte de ervas;
- Realização de funerais, abertura e tapamento de sepulturas.

Manutenção das fontes tradicionais e lavadouros

- Foi efetuada a limpeza e desobstrução nas canalizações ao abastecimento de água através de fontenários nos sítios do Freixo de Baixo e Alganduro, Brasieira.

Mobiliário urbano

- Colocação de espelhos.

- Aquisição de novo mobiliário urbano: Bancos e cinzeiros.

- Colocação de vitrinas

- Remoção de antigo abrigo em pedra e colocação de novos abrigos em Casas Martim Anes e Cortelha.

Ferramentas e utensílios

- Aquisição de lote de estantes Raks usadas para armazéns.

Rede Viária

PAVIMENTAÇÃO DE CAMINHO NO VALE DA ROSA - Foi pavimentado o caminho em terra batida de acesso ao Vale da Rosa e colocado em betuminoso de micro glomerado a estrada principal deste lugar.

Serro das Casas - pavimentação do caminho em terra batida de acesso à 124.

BENEFICIAÇÃO DE CAMINHOS - Junta de Freguesia de Salir vem melhorando muitos caminhos florestais com uma motoniveladora e de barrocal com retroescavadora, tais como:

- Caminho da Moita Redonda.
- Sitio das Éguas, Cravais de Cima, Sobreira, Vale Travesso, Alganduro
- Caminho do Barranco
- Caminho da Macheira – Vale da Rosa

Barrosas - Repavimentação de arruamentos.

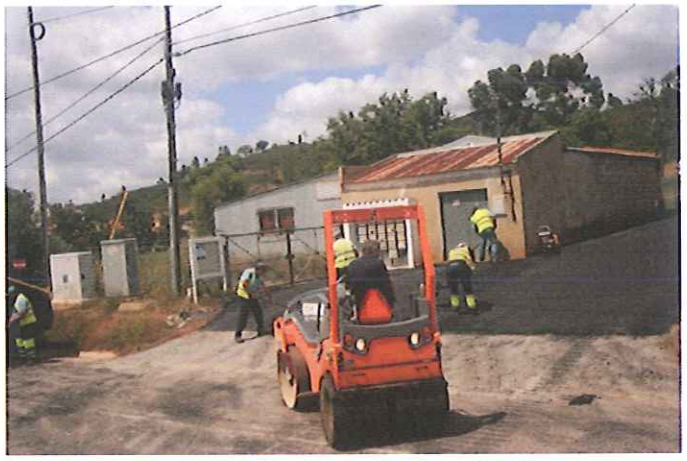

Monte Esteves - Repavimentação do arruamento.

Salir – Repavimentação de arruamentos em microaglomerado de betuminoso.

Malhão -A Junta de Freguesia colocou gradeamentos de proteção em sítios que ofereciam algum perigo.

- Alargamento da via pública na Rua José A. Coelho.

Decoração natalícia

A Junta de Freguesia de Salir em colaboração com a Associação de Pais e Encarregados de Educação promoveram junto das escolas, instituições e comercio local na decoração de árvores de Natal por toda a Vila.

Desporto

- Apoio na realização do Rali Loulé, com partidas e chegadas no centro da vila.
- A 51ª Edição da Festa da Espiga voltou a receber os maiores elogios de todos. A grande moldura humana que se voltou a verificar na tarde de Quinta-Feira, dia principal da Festa da Espiga e mesmo em todos os três dias da festa, com um vasto programa repleto de atividades culturais, desportivas e gastronómicas. A Câmara Municipal de Loulé e a comissão de festas têm sido a chave do sucesso para o seu êxito.
- **Festa da Espiga**
  - A organização da Festa da Espiga, aproveitou esta 51ª edição, para apresentar o livro "cinquenta anos de história da Festa da Espiga". O lançamento desta obra teve como autor deste projeto e responsável pela coordenação editorial, o jornalista Fernando Graça.

Estas foram as atividades que o executivo considerou mais relevantes, no conjunto das atividades normais da Junta, para apresentação à Assembleia de Freguesia, relativa ao ano 2018.

APROVADO EM REUNIÃO DO EXECUTIVO A 14 DE MARÇO DE 2019

O Presidente_____

O Secretário_____

O Tesoureiro_____

Sintese das Reconciliações Bancárias

	SÍNTESE DAS RECONCILIAÇÕES BANCÁRIAS	Pag. 1

Designação da entidade	FREGUESIA DE SALIR
Gerência	01/01/2018 a 31/12/2018

Instituição Bancária		Saldo a 31/12/2018	Saldo Contabilístico	Observações
Banco	**N.º de Conta**			
OPERAÇÕES TESOURARIA	00457030401778256100 7	1 046,62	1 046,62	
CAIXA CRÉDITO AGRICOLA ALGARVE	00457030401635475321 1	153 420,12	152 815,56	
CAIXA GERAL DE DEPÓSITOS	003503990005507273028	68 314,82	68 314,82	
		Total	222 177,00	

Dirigente responsável pela área administrativa e/ou Financeira

Assinatura _____

O Membro do executivo responsável pela área/plouro Financeiro

Assinatura _____

FREGUESIA DE SALIR

Reconciliação Bancária - CAIXA CRÉDITO AGRICOLA ALGARVE

Extracto N.º 12 de 01/12/2018 a 31/12/2018

Data : 14/03/2019 - 10:51

Movimentos da Conta Corrente de Bancos Não Reconciliados com o Extracto Bancário

Ano : 2018 (Unidade:EUR)

Data	Documento	Débito	Crédito	Descrição	Fornecedor / Cliente
Saldo Inicial da Contabilidade		203 793,75			
Saldo Inicial no Extrato		203 793,75			
31/12/2018 00:	SC-6 65648088	0,00	68,70	Processamento Vencimentos - Senhas de prese	
31/12/2018 00:	SC-6 65648090	0,00	68,70	Processamento Vencimentos - Senhas de prese	
31/12/2018 00:	SC-6 65648086	0,00	54,96	Processamento Vencimentos - Senhas de prese	
31/12/2018 00:	SC-6 65648087	0,00	54,96	Processamento Vencimentos - Senhas de prese	
31/12/2018 00:	SC-6 65648089	0,00	54,96	Processamento Vencimentos - Senhas de prese	
31/12/2018 00:	SC-6 65648093	0,00	54,96	Processamento Vencimentos - Senhas de prese	
31/12/2018 00:	SC-6 65648094	0,00	54,96	Processamento Vencimentos - Senhas de prese	
31/12/2018 00:	SC-6 65648092	0,00	41,22	Processamento Vencimentos - Senhas de prese	
31/12/2018 00:	SC-6 65648095	0,00	41,22	Processamento Vencimentos - Senhas de prese	
31/12/2018 00:	SC-6 65648096	0,00	41,22	Processamento Vencimentos - Senhas de prese	
31/12/2018 00:	SC-6 65648091	0,00	27,48	Processamento Vencimentos - Senhas de prese	
31/12/2018 00:	SC-6 65648097	0,00	27,48	Processamento Vencimentos - Senhas de prese	
31/12/2018 00:	SC-6 65648098	0,00	13,74	Processamento Vencimentos - Senhas de prese	
Total Não Reconciliado		0,00	604,56		
Saldo Não Reconciliado			604,56		
Saldo Final no Extrato		153 420,12		Saldo Contabilistico em 14/03/2019 : **152 815,56**	
Saldo Final na Contabilidade		152 815,56		Diferença : 0,00	

Visto _____-_____-_____

O Presidente	O Tesoureiro	Conferi
Ass:	Ass:	Ass:

CA Crédito Agrícola

On-LineEmpresas

Consulta de Movimentos de Contas D.O.

Data da Impressão: 15/03/2019 | 11:04

Conta: 40163547532

Data Inicio: 31/12/2018

Data Fim: 31/12/2018

Data Mov.	Data Val.	Descrição	Detalhe do Movimento	Montante	D/C	Saldo
31/12/2018	31/12/2018	SEPA DD-01469368 -CA SEGUROS		151,28 €	D	153.420,12 €

Para qualquer informação adicional ou esclarecimento de eventuais dúvidas contacte, por favor, o Serviço Telefónico de Apoio a Clientes – Linha Directa 808 20 60 60, disponível 365 dias por ano, 24 horas por dia, com atendimento personalizado de 2ª a 6ª feira das 8h30m às 23h30m e aos Sábados, Domingos e Feriados das 10h às 23h. Em alternativa poderá enviar uma mensagem, através da opção disponível.

Processado por computador. Documento obtido na Internet em www.creditoagricola.pt

Caixa Central - Caixa Central de Crédito Agrícola Mútuo, CRL, Sede: Rua Castilho, 233-233A, 1099-004 LISBOA, Tel. 213 809 900, Fax. 213 860 996, capital social EUR 303.198.380,00 (variável), NIPC 501 464 301 e matriculada na Conservatória do Registo Comercial de Lisboa sob o mesmo número.

CA Crédito Agrícola

On-LineEmpresas

Consulta de Movimentos de Contas D.O.

Data da Impressão: 15/03/2019 | 11:05

Conta: 40177825610

Data Inicio: 01/12/2018

Data Fim: 31/12/2018

Data Mov.	Data Val.	Descrição	Detalhe do Movimento	Montante	D/C	Saldo
03/12/2018	03/12/2018	TRF. FREGUESIA DE SALIR	P/O: FREGUESIA DE SALIR	3.484,81 €	C	3.487,34 €
03/12/2018	03/12/2018	Pag. DUC 521000061568317		367,40 €	D	3.119,94 €
07/12/2018	07/12/2018	Pag. DUC 156290044762186		1.497,00 €	D	1.622,94 €
07/12/2018	07/12/2018	TRF. ATAL		51,93 €	D	1.571,01 €
07/12/2018	07/12/2018	Taxa Social Única 196503424		524,39 €	D	1.046,62 €

Para qualquer informação adicional ou esclarecimento de eventuais dúvidas contacte, por favor, o Serviço Telefónico de Apoio a Clientes – Linha Directa 808 20 60 60, disponível 365 dias por ano, 24 horas por dia, com atendimento personalizado de 2ª a 6ª feira das 8h30m às 23h30m e aos Sábados, Domingos e Feriados das 10h às 23h. Em alternativa poderá enviar uma mensagem, através da opção disponível.

Processado por computador. Documento obtido na Internet em www.creditoagricola.pt

Caixa Central - Caixa Central de Crédito Agrícola Mútuo, CRL, Sede: Rua Castilho, 233-233A, 1099-004 LISBOA, Tel. 213 809 900, Fax. 213 860 996, capital social EUR 303.198.380,00 (variável), NIPC 501 464 301 e matriculada na Conservatória do Registo Comercial de Lisboa sob o mesmo número.

Consultar extrato

Empresa FREGUESIA SALIR

Nº de identificação Fiscal 507655915

Conta	0399055072730 - EUR - Conta Extracto
Intervalo de	01-12-2018 a 31-12-2018
Tipos de movimento	Todos
Saldo contabilístico Inicial	67.679,85
Saldo contabilístico final	68.314,82

Data mov.	Data valor	Origem	Descrição	Movimento	Estorno	Saldo contabilístico após movimento
17-12-2018	17-12-2018	LCRT	TRF CM Imposto Munici	634,97		68.314,82

Caso necessite de obter alguma informação adicional,contacte o Serviço Caixadirecta Empresas pelo telefone 707 24 24 77 (das 8:00 às 22:00h / todos os dias do ano).

Caixadirecta Empresas

Na Caixa. Com certeza

Caixa Geral de Depósitos, S.A. - Sede Social: Av. João XXI, nº 63, 1000-300 LISBOA - Capital Social 3.844.143.735 € - CRCL e Contribuinte sob o nº 500 960 046

Relação Nominal dos Responsáveis

	RELAÇÃO NOMINAL DOS RESPONSÁVEIS	Pag. 1

Designação da entidade	FREGUESIA DE SALIR
Gerência	01/01/2018 a 31/12/2018

Nome	Situação na Entidade	Remuneração Líquida Auferida	Período de Responsabilidade	Morada
Deodato Martins João	Presidente	21 358,14	01-01-2018 a 31-12-2018	Taipa / 8100-203 Salir
Francisco André Pereira Rodrigues	Secretário	2 637,84	01-01-2018 a 31-12-2018	Praceta Estanco Louro, nº3 3ºA / 8100-219 Loulé
Arménio Joaquim Alvaro Guerreiro	Tesoureiro	2 637,84	01-01-2018 a 31-12-2018	Rua João de Sousa, nº3 / 8100-200 Salir

Dirigente responsável pela área administrativa e/ou Financeira

Assinatura_____

O Membro do executivo responsável pela área/pelouro Financeiro

Assinatura_____

Acta da reunião

em que foi aprovada e votada a conta

JUNTA DE FREGUESIA DE SALIR
Rua José Viegas Gregório, 24 - 8100 Salir
Tel. 289 489 119 - Fax. 289489248

ATA N.º 8/19

Aos catorze dias de março do ano de dois mil e dezanove, reuniram-se no edifício sede desta Junta de Freguesia, pelas vinte e uma horas, realizou-se uma reunião extraordinária desta Autarquia, com a presença do Presidente - Sr. Deodato Martins João; o Secretário – Sr. Francisco André Pereira Rodrigues e o Tesoureiro – Sr. Arménio Joaquim Álvaro Guerreiro.--

.....

PONTO ÚNICO:----------

APROVAÇÃO DA CONTA DE GERÊNCIA DE 2018.----------

Foi presente a Conta de Gerência relativa ao ano financeiro de 2018 (ano dois mil e dezoito), para efeitos de apreciação e votação.----------

O Presidente fez uma breve exposição sobre este assunto.----------

No âmbito das *Receitas Correntes*, referiu as rubricas com maior significado, como sejam as referentes às verbas provenientes do Fundo de Financiamento das Freguesias e Câmara Municipal de Loulé.----------

No âmbito das *Receitas de Capital*, destacou as verbas provenientes da Câmara Municipal de Loulé, resultante dos Acordos de Execução celebrados com aquela autarquia.----------

Assim, os montantes expressos, em termos gerais, das Receitas e das Despesas, incluindo o Saldo da Gerência Anterior e as Operações de Tesouraria, foram as seguintes.----------

SALDO DA GERÊNCIA ANTERIOR.	124.634,34€
RECEITAS:	
Correntes.	316.291,62€
De Capital.	423.949,88€
Outras	0,00€
Operações de Tesouraria.	26.046,07€
Total das Receitas	766.287,57€
Total das Receitas + Saldo da Gerência Anterior	890.921,91€
DESPESAS:	
Correntes.	301.617,51€
De Capital.....	339.363,02€
Operações de Tesouraria..	25.469,43€
Total das despesas	666.449,96€
SALDO PARA A GERÊNCIA SEGUINTE:	224.471,95€

Desta forma verificou-se que: .....

- ***O Total das Receitas*** (incluindo-se o saldo da gerência anterior e as operações de tesouraria), foi de **890.921,91€,** oitocentos e noventa mil novecentos r vinte e um euros e noventa e um cêntimos.----------
  .....
- ***O Total das Despesas*** (incluindo-se os valores constantes das operações de tesouraria), foi de **666.449,96€**, seiscentos e sessenta e seis mil quatrocentos e quarenta e nove euros e noventa e seis cêntimos.----------
- ***O Saldo para a Gerência Seguinte*** (incluindo-se as operações de tesouraria) foi de **224.471,95€,** duzentos e vinte e quatro mil quatrocentos e setenta e um euros e noventa e cinco cêntimos.----------

Depois de analisado os referidos documentos, foram aprovados conforme a alínea e) do nº.1 do artigo 16.º da lei 75/2013 de 12 de setembro, e submeter à apreciação da Assembleia de Freguesia, de acordo com a alínea b) do nº. 1 do artigo 9º. da Lei nº. 75/2013, de 12 de setembro.----------

.....

PONTO CINCO – APROVAÇÃO DO RELATÓRIO DE ATIVIDADES DE 2018.....

Foi igualmente presente o Relatório de Atividades relativo ao mesmo ano financeiro de 2018 (dois mil e dezoito).----------

O Relatório de Atividades foi, então submetido à apreciação e votação, tendo sido aprovado por unanimidade.----------

Foi, também deliberado, por unanimidade, enviar este documento para a Senhora Presidente da Assembleia de Freguesia, para efeitos de agendamento para a próxima sessão.----------

.....

ENCERRAMENTO----------

E nada mais havendo a acrescentar, o Senhor Presidente deu por encerrada a reunião quando eram vinte e três horas.----------

E para constar, lavrou-se a presente ata que vai ser lida em voz alta na próxima reunião, com vista à sua aprovação e assinatura nos termos legais.----------

Presidente _____

O Secretário _____

O Tesoureiro _____

Transferências e Subsídios

(Pontos 8.3.4.1 e 8.3.4.6)

FREGUESIA DE SALIR

RELAÇÃO DOS SUBSÍDIOS E TRANSFERÊNCIAS ATRIBUÍDOS

ANO DE 2018

Gerência de 1 de Janeiro a 31 de Dezembro de 2018

BENEFICIÁRIO	CLASSIFICAÇÃO ORÇAMENTAL	VALOR	OBSERVAÇÕES
Grupo de Amigos de Salir	01 00 - 04 07 01 01	3 750,00 €	
Instituição de Solidariedade Social da Serra do Caldeirão	01 00 - 04 07 01 02	5 000,00 €	
Comissão Fabriqueira da Paroquia de São Sebastião	01 00 - 04 07 01 03	1 650,00 €	
Associação "Os Barões"	01 00 - 04 07 01 03	1 000,00 €	
Grupo Rodas do Relogio	01 00 - 04 07 01 03	300,00 €	
Associação de Pais e Encarregados de Educação Salir	01 00 - 04 07 01 03	135,00 €	
Associação Cultural de Salir	01 00 - 04 07 01 03	4 050,00 €	
Associação Cultural e Recreativa das Barrosas	01 00 - 04 07 01 03	1 450,00 €	
ASMAL - Associação de Saúde Meltal do Algarve	01 00 - 04 07 01 03	100,00 €	
Associação dos Amigos da Cortelha	01 00 - 04 07 01 03	1 750,00 €	
Associação EXISTIR	01 00 - 04 07 01 03	504,00 €	
Associação Movimento é Vida	01 00 - 04 07 01 03	1 935,00 €	
Clube Automóvel do Algarve	01 00 - 04 07 01 03	1 250,00 €	
Grupo Motard da Serra do Caldeirão	01 00 - 04 07 01 03	1 750,00 €	
UNIR - Associação dos Doentes Mentais	01 00 - 04 07 01 03	250,00 €	
Tuna Universitária Afonsina de Loulé	01 00 - 04 07 01 03	100,00 €	
ATR - Associação Algarve Trail Running	01 00 - 04 07 01 03	750,00 €	
Liga do Combatentes	01 00 - 04 07 01 03	150,00 €	
Clube BTT Terra de Loulé	01 00 - 04 07 01 03	100,00 €	
Rugby Clube de Loulé	01 00 - 04 07 01 03	200,00 €	
Escola Básica Prof Sebastião Teixeira	01 00 - 02 01 15	769,25 €	
	Total	**23 193,25 €**	

Salir, aos 14 de Março de 2019

O Responsável Pelos Serviços

Execução Anual do PPI

(Ponto 7.4)

FREGUESIA DE SALIR

Execução anual do plano plurianual de investimentos

De 01/01/2018 a 31/12/2018

Ano : 2018
(Unidade: EUR)

Objectivo	Cód Class. Econ	Nº do Proj. e Acção	Designação	FR	F. de Financiamento			Datas		Montante Previsto			Montante Executado			Nível de Exec. Fin. Anual %	Nível de Exec. Fin. Global %
					AC	AA	FC	Inicio	Fim	Ano	Anos Seguintes	Total	Anos Anteriores	Ano	Total		
020000			Funções sociais		0,00	0,00	0,00			83 590,31	0,00	83 590,31	0,00	14 207,78	14 207,78	17,00	17,00
020100			Educação		0,00	0,00	0,00			2 000,00	0,00	2 000,00	0,00	1 951,44	1 951,44	97,57	97,57
020101			Ensino não superior		0,00	0,00	0,00			2 000,00	0,00	2 000,00	0,00	1 951,44	1 951,44	97,57	97,57
020101	010000 0701030500	1/2018 1/2018	Reparação e conservação das Escolas Primárias	A	0,00	100,00	0,00	01/01/2018	31/12/2018	2 000,00	0,00	2 000,00	0,00	1 951,44	1 951,44	97,57	97,57
020400			Habitação e serviços colectivos		0,00	0,00	0,00			20 332,90	0,00	20 332,90	0,00	7 835,10	7 835,10	38,53	38,53
020402			Ordenamento do território		0,00	0,00	0,00			20 332,90	0,00	20 332,90	0,00	7 835,10	7 835,10	38,53	38,53
020402	010000 0703030900	7/2015 7/2015	Toponimia	A	0,00	100,00	0,00	01/01/2015	31/12/2018	20 332,90	0,00	20 332,90	0,00	7 835,10	7 835,10	38,53	38,53
020500			Serviços culturais, recreativos e religiosos		0,00	0,00	0,00			61 257,41	0,00	61 257,41	0,00	4 421,24	4 421,24	7,22	7,22
020502			Desporto recreio e lazer		0,00	0,00	0,00			61 257,41	0,00	61 257,41	0,00	4 421,24	4 421,24	7,22	7,22
020502	010000 0703030600	5/2017 5/2017	Criação de parque geriátrico	A	0,00	100,00	0,00	10/03/2017	31/12/2017	61 257,41	0,00	61 257,41	0,00	4 421,24	4 421,24	7,22	7,22
030000			Funções económicas		0,00	0,00	0,00			456 974,17	0,00	456 974,17	0,00	316 927,68	316 927,68	69,35	69,35
030100			Agricultura, pecuária, sivicultura, caça e pesca		0,00	0,00	0,00			91 555,49	0,00	91 555,49	0,00	83 391,68	83 391,68	91,08	91,08
030100	010000 0703030100	4/2017 4/2017	Contrato Programa 2017 - Arruamentos e Pavimentações Diversas na Freguesia	O	0,00	100,00	0,00	01/01/2017	31/12/2017	91 555,49	0,00	91 555,49	0,00	83 391,68	83 391,68	91,08	91,08
030300			Transportes e comunicações		0,00	0,00	0,00			335 337,66	0,00	335 337,66	0,00	212 433,09	212 433,09	63,35	63,35
									Total Geral (Sub Total))	175 145,80	0,00	175 145,80	0,00	97 599,46	97 599,46	55,72	55,72

FREGUESIA DE SALIR

Execução anual do plano plurianual de investimentos

De 01/01/2018 a 31/12/2018

Ano : 2018
(Unidade: EUR)

Objectivo	Cód Class. Econ	Nº do Proj. e Acção	Designação	FR	F. de Financiamento			Datas		Montante Previsto			Montante Executado			Nível de Exec. Fin. Anual %	Nível de Exec. Fin. Global %
					AC	AA	FC	Inicio	Fim	Ano	Anos Seguintes	Total	Anos Anteriores	Ano	Total		
030301			Transportes rodoviários		0,00	0,00	0,00			335 337,66	0,00	335 337,66	0,00	212 433,09	212 433,09	63,35	63,35
030301	010000 0703030800	2/2018 2/2018	Reparação, Conservação e Limpeza de Bermas e Valetas	A	0,00	100,00	0,00	01/01/2018	31/12/2018	29 887,50	0,00	29 887,50	0,00	27 805,92	27 805,92	93,04	93,04
030301	010000 0703030800	3/2017 3/2017	Contrato Programa 2017 - Reparações Diversas na Freguesia	O	0,00	100,00	0,00	01/01/2017	31/12/2017	23 740,16	0,00	23 740,16	0,00	0,00	0,00	0,00	0,00
030301	010000 0703030800	3/2018 3/2018	Contrato Programa 2018 - Reparações Diversas na Freguesia	A	0,00	100,00	0,00	01/01/2018	31/12/2018	71 710,00	0,00	71 710,00	0,00	18 128,31	18 128,31	25,28	25,28
030301	010000 0703030100	4/2018 4/2018	Contrato Programa 2018 - Arruamentos Diversos na Freguesia	E	0,00	100,00	0,00	01/01/2018	31/12/2018	210 000,00	0,00	210 000,00	0,00	166 498,86	166 498,86	79,29	79,29
030400			Comércio e turismo		0,00	0,00	0,00			30 081,02	0,00	30 081,02	0,00	21 102,91	21 102,91	70,15	70,15
030402			Turismo		0,00	0,00	0,00			30 081,02	0,00	30 081,02	0,00	21 102,91	21 102,91	70,15	70,15
030402	010000 0703030500	5/2018 5/2018	Jardins e espaços verdes	A	0,00	100,00	0,00	01/01/2018	31/12/2018	30 081,02	0,00	30 081,02	0,00	21 102,91	21 102,91	70,15	70,15
									Total Geral :	540 564,48	0,00	540 564,48	0,00	331 135,46	331 135,46	61,26	61,26

Legenda:

(1) Forma de Realização
- A - Administração direta
- E- Empreitadas
- O - Fornecimento e outras

(2) Fonte de Financiamento
- AC - Administração Central
- AA - Administração Autárquica
- FC - Fundos Comunitários

(3) Fase de Execução
- 0 - Não iniciada
- 1 - Com projeto técnico
- 2 - Adjudicada
- 3 - Execução física até 50%
- 4 - Execução física superior a 50%

ORGÃO EXECUTIVO
Em 14 de março de 2019

ORGÃO DELIBERATIVO

Certidões de Receita

DGAL | DIREÇÃO-GERAL DAS AUTARQUIAS LOCAIS

A1 CERTIDÃO DE RECEITA

ANO de 2018

A Direção-Geral das Autarquias Locais declara que, durante o ano de 2018, transferiu para a Freguesia de **Salir (LOULÉ)**, por conta do capítulo 12 do Orçamento dos Encargos Gerais do Estado, as seguintes importâncias:

RUBRICAS		CLASSIFICAÇÃO ECONÓMICA	MONTANTE (euros)
Fundo de Financiamento das Freguesias	**Total Ilíquido**	**04.05.01.C0.A1**	**119 516,00**
	Freguesia		**117 234,14**
	Penhoras		0,00
	Serviço Nacional de Saúde (a)		2 281,86
	ADSE (b)		0,00
Remunerações dos Eleitos Locais		**04.05.01.C0.A2**	**0,00**
Programa Equipamentos		**08.07.01.00.00**	**0,00**
Cooperação Técnica e Financeira		**08.05.01.C0.A1**	**0,00**
TOTAL DA RECEITA (Capítulo 12)			**119 516,00**

(a) Artigo n.º 198.º da Lei n.º 114/2017, de 29 de dezembro - OE/2018.

(b) Regularização de dívidas à ADSE (nº. s 1 e 3 do art.º 12.º da Lei n.º 114/2017, de 29 de dezembro - OE/2018).

Direção-Geral das Autarquias Locais, em 28 de janeiro de 2019.

A Diretora-Geral

Sónia Ramalhinho

DGAL | Rua Tenente Espanca, nº 22 - 1050-223 Lisboa
Tel.: 213 133 000 Fax: 213 528 177 E-mail: comunicacoes@dgal.gov.pt www.portalautarquico.dgal.gov.pt

CÂMARA MUNICIPAL DE LOULÉ

CERTIDÃO DE ENTREGA DE RECEITAS

RELATIVAS AO ANO FINANCEIRO DE 2018

(1) **PEDRO GONÇALO TENAZINHA PIMPÃO**
(2) **VICE-PRESIDENTE**, responsável pela gestão financeira desta autarquia, certifica, compulsados os livros e demais registos de contabilidade existentes nesta Câmara Municipal, que foram entregues à (3) **FREGUESIA DE SALIR** , deste Município, as seguintes importâncias provenientes do orçamento municipal do ano **de 2018.**

Cap.º Orgânico	Despesas Correntes					Despesas De Capital					Observ.
	Classificação Económica	Importâncias				Classificação Económica	Importâncias				
02	04050102		136	282	38	08050102		415	799	88	

O total líquido entregue foi de **QUINHENTOS CINQUENTA E DOIS MIL OITENTA E DOIS EUROS E VINTE E SEIS CÊNTIMOS.**

Mais certifica que das importâncias referidas tinham consignação especial, as seguintes, para o fim que também se indica:

Aos 25 de Janeiro de 2019

(1) Nome do funcionário. (2) – Categoria profcional

(3) – Conforme os casos:
Junta de Freguesia de .....Associação de .....Instituição.....

O Responsável pelos Serviços

Pedro Gonçalo Tenazinha Pimpão

vodafone

JUNTA FREGUESIA DE SALIR
R. JOSÉ VIEGAS GREGÓRIO 24
8100-202 SALIR
PORTUGAL

Contribuinte: 680040439

Assunto: Envio da declaração de rendimentos relativos ao ano de 2018

Exmo. Senhores,

Dando cumprimento ao estipulado no art. 119º do Código do IRS, declaramos ter colocado à disposição de Vossas. Exas. referente a Rendimentos de Prediais, durante o ano de 2018, o seguinte valor:

RENDIMENTO	RETENÇÃO
4.623,00 €	0,00 €

Esta declaração foi preparada considerando o enquadramento geral das rendas como Rendimentos Prediais (Categoria F). Contudo, este enquadramento não impede que as rendas sejam declaradas e tributadas, por iniciativa do respetivo beneficiário (pessoa singular) como rendimentos empresariais, considerando as regras de tributação previstas para a Categoria B, na medida em que este tenha optado previamente por afetar os seus imóveis ao exercício de uma atividade empresarial.

Lisboa, 18 de Janeiro de 2019

Vodafone Portugal - Comunicações Pessoais, S.A.

Vodafone Portugal, Comunicações Pessoais, SA
Serviço de Contabilidade

Vodafone Portugal, Comunicações Pessoais, S.A.
Avenida D. João II, 36, E205, Parque das Nações, 1998-017 Lisboa
Telefone: 16 9 12, www.vodafone.pt

NIPC/Nº de Matrícula na C. R. C. de Lisboa 502544180 - Capital Social € 91.068.253,00

0026004_201901222366 002366

JUNTA DE FREGUESIA DE SALIR
Rua José Viegas Gregório, 24 - 8100 Salir
Tel. 289 489 119 Fax- 289 489 248

CONTA DE GERÊNCIA
DO ANO FINANCEIRO DE 2018

APROVAÇÃO

A presente Conta de Gerência, foi presente e aprovada como proposta na reunião da Junta de Freguesia que se realizou em 14 de março de 2019.

A JUNTA DE FREGUESIA,

Aprovado por _____ em sessão ordinária da Assembleia de Freguesia, realizada em ___/___/2019.

A ASSEMBLEIA DE FREGUESIA,

O PRESIDENTE

O 1º Secretário

O 2º Secretário